



MINISTERO DELLE FINANZE
DIREZIONE GENERALE DEL CATASTO E DEI SERVIZI TECNICI ERARIALI

ACCERTAMENTO GENERALE DELLA PROPRIETA' IMMOBILIARE URBANA
(R. DECRETO LEGGE 13 APRILE 1939 XVII N°652)

Planimetria degli immobili urbani denunciati con la Scheda N° 10739950

Comune Palermo

Ditta Lino Guineppa di Antonino

Via Imperatrice Costanza

Segnare cognome, nome, paternità del solo primo intestatario

II-82/4

ACCERTAMENTO GENERALE DELLA PROPRIETA' IMMOBILIARE URBANA
(R. D. L. 13 aprile 1939-XVII, n. 652)

COMUNE
di PALERMO

Talloncino di riscontro
DELLA
SCHEDA NUMERO
10739950

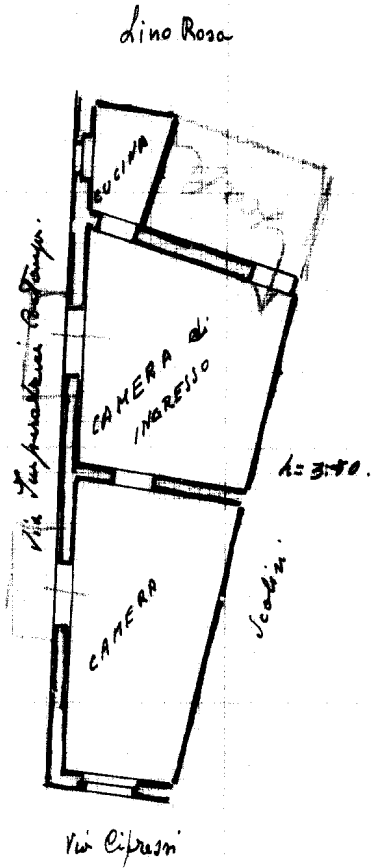

0389363



0389363

ORIENTAMENTO



SCHEDE N° 10739950

Comune di

Ing. Michele...
titolo, nome, cognome, numero

Iscritto all'Albo
della Provincia di Palermo

Data 9-12-2016 Firma [Signature]

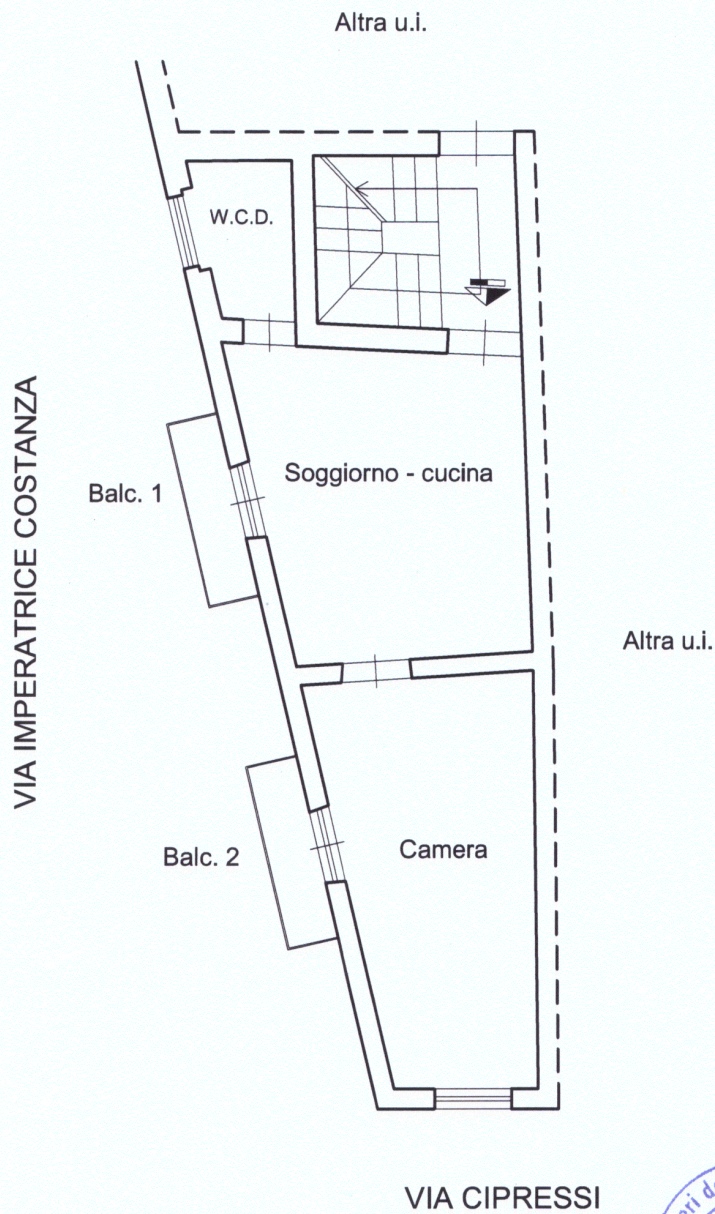

Ingegneri della Provincia di Palermo
 Ing. MAURIZIO CARAMAZZA
 Ordine degli Ingegneri della Provincia di Palermo

Immobile sito in Palermo, via Imperatrice Costanza n.3 piano secondo
 (rif. catastali: foglio 56, part. 89, sub 5).
 Planimetria dello stato di fatto

Scala 1:100