

ALLEGATO C
Documentazione Catastale

1. Mappa catastale
2. Visure catastali
3. Planimetria catastale;

Visura storica per immobile

Data: 06/05/2014 - Ora: 10.07.10 Segue

Visura n.: T55108 Pag: 1

Situazione degli atti informatizzati dall'impianto meccanografico al 06/05/2014

Dati della richiesta	Comune di MISILMERI (Codice: F246)
Catasto Fabbricati	Provincia di PALERMO
	Foglio: 17 Particella: 2139 Sub.: 3

INTESTATO

1	VALENTI Vincenzo nato a PALERMO il 01/01/1956	VLNVCN56A01G273V*	(1) Proprieta` per 1/1 in regime di separazione dei beni
---	---	-------------------	--

Unità immobiliare dal 19/04/2001

N.	DATI IDENTIFICATIVI				DATI DI CLASSAMENTO						DATI DERIVANTI DA	
	Sezione Urbana	Foglio	Particella	Sub	Zona Cens.	Micro Zona	Categoria	Classe	Consistenza		Rendita	
1		17	2139	3			C/2	5	41 m²		Euro 76,23 L. 147.600	ULTIMAZIONE DI FABBRICATO URBANO del 19/04/2001 n . 7962 .1/2001 in atti dal 19/04/2001 (protocollo n . 175587) ULTIMAZIONE DI FABBRICATO URBANO
Indirizzo		CONTRADA MARRAFFA SNC piano: T;										
Notifica		-						Partita	-		Mod.58	486955
Annotazioni		classamento proposto e validato (D.M. 701/94)										

Situazione dell'unità immobiliare dal 17/07/1997

N.	DATI IDENTIFICATIVI				DATI DI CLASSAMENTO						DATI DERIVANTI DA	
	Sezione Urbana	Foglio	Particella	Sub	Zona Cens.	Micro Zona	Categoria	Classe	Consistenza		Rendita	
1		17	2139	3			in corso di costruz .					VARIAZIONE del 17/07/1997 n . C01836 .1/1997 in atti dal 17/07/1997 UNITA` EDIFICATE SU AREE DI CORTE AFFERENTI A 17/2139/1
Indirizzo		, CONTRADA MARRAFFA SNC piano: T;										
Notifica		-						Partita	1003057		Mod.58	6742

Situazione degli intestati dal 04/07/2001

N.	DATI ANAGRAFICI		CODICE FISCALE	DIRITTI E ONERI REALI
1	VALENTI Vincenzo nato a PALERMO il 01/01/1956		VLNVCN56A01G273V*	(1) Proprieta` per 1/1 in regime di separazione dei beni
DATI DERIVANTI DA		ISTRUMENTO (ATTO PUBBLICO) del 04/07/2001 Trascrizione n . 20574 .1/2001 in atti dal 09/07/2001 Repertorio n .: 6603 Rogante: PIETRO COSTAMANTE Sede: MISILMERI Registrazione: Sede: COMPRAVENDITA		



Ufficio Provinciale di Palermo - Territorio
Servizi Catastali

Visura storica per immobile

Situazione degli atti informatizzati dall'impianto meccanografico al 06/05/2014

Data: 06/05/2014 - Ora: 10.07.10 Fine

Visura n.: T55108 Pag: 2

Situazione degli intestati dal 17/07/1997

N.	DATI ANAGRAFICI	CODICE FISCALE	DIRITTI E ONERI REALI
1	STASSI Nunzia nata a PALERMO il 29/12/1949	STSNNZ49T69G273D*	fino al 04/07/2001
DATI DERIVANTI DA		VARIAZIONE del 17/07/1997 n. C01836.1/1997 in atti dal 17/07/1997 Registrazione: UNITA` EDIFICATE SU AREE DI CORTE AFFERENTI A 17/2139/1	

Unità immobiliari n. 1

Tributi erariali: Euro 0,90

Visura telematica

Visura storica per immobile

Situazione degli atti informatizzati dall'impianto meccanografico al 06/05/2014

Data: 06/05/2014 - Ora: 10.06.43 Segue

Visura n.: T54862 Pag: 1

Dati della richiesta	Comune di MISILMERI (Codice: F246)
Catasto Fabbricati	Provincia di PALERMO
	Foglio: 17 Particella: 2139 Sub.: 2

INTESTATO

1	VALENTI Vincenzo nato a PALERMO il 01/01/1956	VLNVCN56A01G273V*	(1) Proprieta` per 1/1 in regime di separazione dei beni
---	---	-------------------	--

Unità immobiliare dal 19/04/2001

Catastro Immobiliare dal 19/04/2001

N.	DATI IDENTIFICATIVI				DATI DI CLASSAMENTO							DATI DERIVANTI DA
	Sezione Urbana	Foglio	Particella	Sub	Zona Cens.	Micro Zona	Categoria	Classe	Consistenza		Rendita	
1		17	2139	2			A/7	2	5 vani		Euro 348,61 L. 675.000	ULTIMAZIONE DI FABBRICATO URBANO del 19/04/2001 n . 7958 .1/2001 in atti dal 19/04/2001 (protocollo n . 175524) ULTIMAZIONE DI FABBRICATO URBANO
Indirizzo				CONTRADA MARRAFFA SNC piano: 1;								
Notifica		-					Partita		-		Mod.58	486955
Annotazioni				classamento proposto e validato (D.M. 701/94)								

Situazione dell'unità immobiliare dal 17/07/1997

N.	DATI IDENTIFICATIVI				DATI DI CLASSAMENTO						DATI DERIVANTI DA	
	Sezione Urbana	Foglio	Particella	Sub	Zona Cens.	Micro Zona	Categoria	Classe	Consistenza		Rendita	
1		17	2139	2			in corso di costruz .					VARIAZIONE del 17/07/1997 n . C01835 .1/1997 in atti dal 17/07/1997 UNITA` EDIFICATE IN SOPRAELEVAZIONE AFFERENTI A 17/2139/1
Indirizzo		, CONTRADA MARRAFFA SNC piano: 1;										
Notifica		-						Partita	1003057		Mod.58	6742

Situazione degli intestati dal 04/07/2001

N.	DATI ANAGRAFICI		CODICE FISCALE	DIRITTI E ONERI REALI
1	VALENTI Vincenzo nato a PALERMO il 01/01/1956		VLNVCN56A01G273V*	(1) Proprieta` per 1/1 in regime di separazione dei beni
DATI DERIVANTI DA		ISTRUMENTO (ATTO PUBBLICO) del 04/07/2001 Trascrizione n . 20574 .1/2001 in atti dal 09/07/2001 Repertorio n .: 6603 Rogante: PIETRO COSTAMANTE Sede: MISILMERI Registrazione: Sede: COMPRAVENDITA		



Ufficio Provinciale di Palermo - Territorio
Servizi Catastali

Visura storica per immobile

Situazione degli atti informatizzati dall'impianto meccanografico al 06/05/2014

Data: 06/05/2014 - Ora: 10.06.43 Fine

Visura n.: T54862 Pag: 2

Situazione degli intestati dal 17/07/1997

N.	DATI ANAGRAFICI	CODICE FISCALE	DIRITTI E ONERI REALI
1	STASSI Nunzia nata a PALERMO il 29/12/1949	STSNNZ49T69G273D*	fino al 04/07/2001
DATI DERIVANTI DA		VARIAZIONE del 17/07/1997 n. C01835.1/1997 in atti dal 17/07/1997 Registrazione: UNITA` EDIFICATE IN SOPRAELEVAZIONE AFFERENTI A 17/2139/1	

Unità immobiliari n. 1

Tributi erariali: Euro 0,90

Visura telematica

Visura storica per immobile

Data: 06/05/2014 - Ora: 10.05.59 Segue

Visura n.: T54358 Pag: 1

Situazione degli atti informatizzati dall'impianto meccanografico al 06/05/2014

Dati della richiesta	Comune di MISILMERI (Codice: F246)
Catasto Fabbricati	Provincia di PALERMO
	Foglio: 17 Particella: 2139 Sub.: 1

INTESTATO

1	VALENTI Vincenzo nato a PALERMO il 01/01/1956	VLNVCN56A01G273V*	(1) Proprieta` per 1/1 in regime di separazione dei beni
---	---	-------------------	--

Unità immobiliare dal 17/07/1997

Catastro MARRAFFA del 17/07/1997												
N.	DATI IDENTIFICATIVI				DATI DI CLASSAMENTO							DATI DERIVANTI DA
	Sezione Urbana	Foglio	Particella	Sub	Zona Cens.	Micro Zona	Categoria	Classe	Consistenza		Rendita	
1		17	2139	1			A/7	2	5 vani		Euro 348,61 L. 675.000	VARIAZIONE del 17/07/1997 n . C01834 .1/1997 in atti dal 17/07/1997 AMPLIAMENTO RISTRUTTURAZIONE
Indirizzo				CONTRADA MARRAFFA SNC piano: T;								
Notifica		-					Partita		1003057		Mod.58 6742	
Annotazioni				classamento proposto e validato (D.M. 701/94)								

Situazione degli intestati dal 04/07/2001

N.	DATI ANAGRAFICI	CODICE FISCALE	DIRITTI E ONERI REALI
1	VALENTI Vincenzo nato a PALERMO il 01/01/1956	VLNVCN56A01G273V*	(1) Proprieta` per 1/1 in regime di separazione dei beni
DATI DERIVANTI DA		ISTRUMENTO (ATTO PUBBLICO) del 04/07/2001 Trascrizione n. 20574 .1/2001 in atti dal 09/07/2001 Repertorio n. : 6603 Rogante: PIETRO COSTAMANTE Sede: MISILMERI Registrazione: Sede: COMPRAVENDITA	

Situazione degli intestati dal 17/07/1997

N.	DATI ANAGRAFICI	CODICE FISCALE	DIRITTI E ONERI REALI
1	STASSI Nunzia nata a PALERMO il 29/12/1949	STSNNZ49T69G273D*	fino al 04/07/2001
DATI DERIVANTI DA		VARIAZIONE del 17/07/1997 n. C01834.1/1997 in atti dal 17/07/1997 Registrazione: AMPLIAMENTO RISTRUTTURAZIONE	

Visura storica per immobile

Data: 06/05/2014 - Ora: 10.05.59 Fine

Visura n.: T54358 Pag: 2

Situazione degli atti informatizzati dall'impianto meccanografico al 06/05/2014

Situazione dell'unità immobiliare che ha originato il precedente dal 10/02/1992

N.	DATI IDENTIFICATIVI				DATI DI CLASSAMENTO							DATI DERIVANTI DA
	Sezione	Foglio	Particella	Sub	Zona	Micro	Categoria	Classe	Consistenza		Rendita	
	Urbana				Cens.	Zona						
1		17	2139				A/3	3	2,5 vani		L. 350.000	CLASSAMENTO AUTOMATICO n . 6742/1986 in atti dal 10/02/1992
Indirizzo												
CONTRADA MARRAFFA piano: T;												
Notifica												
-												
Partita												
1003057												
Mod.58												
6742												

Situazione dell'unità immobiliare dall'impianto meccanografico

N.	DATI IDENTIFICATIVI				DATI DI CLASSAMENTO							DATI DERIVANTI DA
	Sezione	Foglio	Particella	Sub	Zona	Micro	Categoria	Classe	Consistenza		Rendita	
	Urbana				Cens.	Zona						
1		17	2139									Impianto meccanografico del 30/06/1987
Indirizzo												
, CONTRADA MARRAFFA piano: T;												
Notifica												
-												
Partita												
6742												
Mod.58												
6742												

Situazione degli intestati dal 05/08/1988

N.	DATI ANAGRAFICI	CODICE FISCALE	DIRITTI E ONERI REALI
1	STASSI Nunzia nata a PALERMO il 29/12/1949	STSNZ49T69G273D*	fino al 17/07/1997
DATI DERIVANTI DA			
del 05/08/1988 Voltura n. 1768.1/1989 in atti dal 11/10/1991 Repertorio n.: 63422 Rogante: STELLA Sede: PALERMO Registrazione: del 19/08/1988			

Situazione degli intestati dall'impianto meccanografico

N.	DATI ANAGRAFICI	CODICE FISCALE	DIRITTI E ONERI REALI
1	CORDONE Maria nata a PALERMO il 04/03/1947	CRDMRA47C44G273E*	CONIUGI IN COMUNIONE LEGALE fino al 05/08/1988
2	SCAVO Filippo nato a PALERMO il 30/08/1933	SCVFPP33M30G273A*	CONIUGI IN COMUNIONE LEGALE fino al 05/08/1988
DATI DERIVANTI DA			
Impianto meccanografico del 30/06/1987			

Unità immobiliari n. 1

Tributi erariali: Euro 0,90

Visura telematica



N=1800

E=800

1 Particella: 2139

Comune: MISLIMERI
Foglio: 17
Scala originale: 1:2000
Dimensione cornice: 534.000 x 378.000 metri
6-Mag-2014 10:07
Prot. n. T55332/2014

MODULARIO
F. rig. rend. 497



MINISTERO DELLE FINANZE

DIPARTIMENTO DEL TERRITORIO

CATASTO EDILIZIO URBANO (RDL 13-4-1939, n. 652)

MOD. BN (GEU)

LIRE
500

Planimetria di u.i.u. in Comune di **MISILMERI** via **CONTRADA MARRAFFEA** civ. **SNC**

PIANTA PIANO TERRA

H = 280 cm.

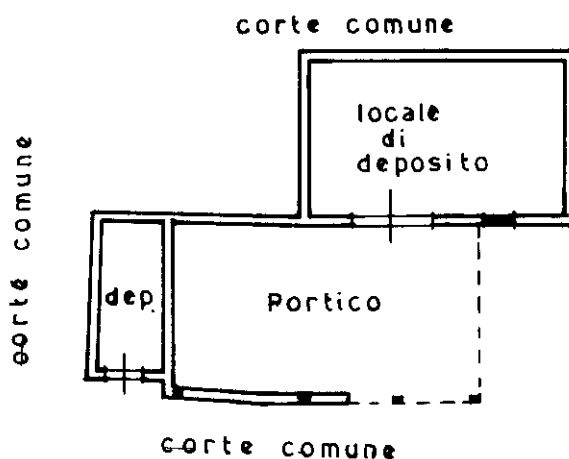

ORIENTAMENTO

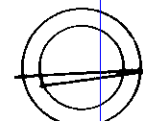

SCALA DI 1: 200

Dichiarazione di N.C. ☐

Denuncia di variazione ☒

Ultima planimetria in atti

Compilata dal **Geom. Merlino Salvatore**
(Titolo, cognome e nome)

Scritto all'Albo dei Geometri

06/05/2014 - n. T60795 - Richiedente: GNRCLD73A16H224B

06/05/2014 - n. T60795 - Richiedente: GNRCLD73A16H224B

data Firma

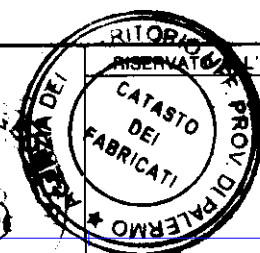

175587

19 APR. 2001

Catasto dei Fabbricati - Situazione al 06/05/2014 - Comune di MISILMERI (F246) - < Foglio: 17 - Particella: 2139 - Subalterno: 3 >
CONTRADA MARRAFFEA SNC piano: T;
Roma - Istituto Poligrafico e Zecca dello Stato - P.V.

Data presentazione: 19/04/2001 - Data: 06/05/2014 - n. T60795 - Richiedente: GNRCLD73A16H224B
Totale schede: 1 - Formato di acquisizione: A4 (210x297) - n. 2139 sub. 3

MODULARIO
a r.r. n. 497



MINISTERO DELLE FINANZE

DIPARTIMENTO DEL TERRITORIO

CATASTO EDILIZIO URBANO (RDL 13-4-1939, n. 652)

MOD. BN (CEU)

LIRE
200

Planimetria di u.i.u. in Comune di **MISILMERI** via **CONTRADA MARRAFFA** civ. **S.N.C.**

PIANTA PIANO PRIMO

H = 280 cm.

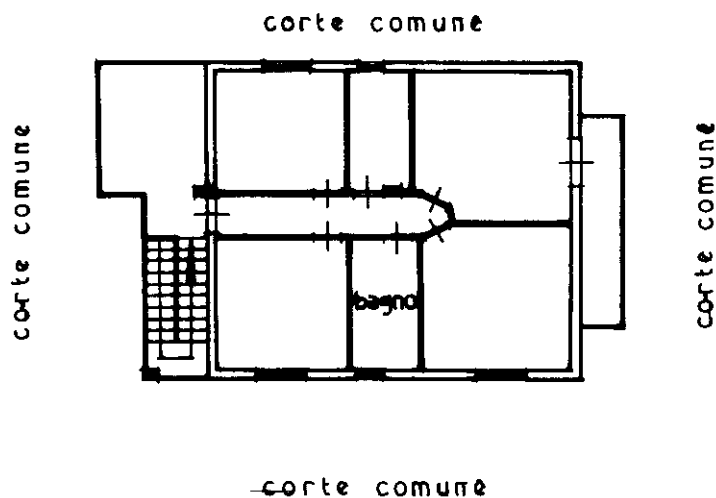

10 metri

ORIENTAMENTO

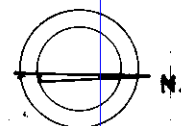

SCALA DI 1: 200

Dichiarazione di N.C. ☐
Denuncia di variazione ☒

Compilata dal **Geom. Merlino Salvatore**
(Titolo, cognome e nome)

Iscritto all'albo de **1 Geometri**
della provincia di **Palermo** (2903)
data **19/04/2001** Firma **Merlino Salvatore**



175524
19 APR. 2001

Catasto dei Fabbricati - Situazione al 06/05/2014 - Comune di MISILMERI (F246) - < Foglio: 17 - Particella: 2139 - Subalterno: 2 >
CONTRADA MARRAFFA S.N.C. piano: 1;

Ultima planimetria in atti
Identificativi catastali
Data presentazione: 19/04/2001 - Data: 06/05/2014 - n. T60794 - Richiedente: GNRCLD73A16H224B
Totale schede: 2139 - Formato di acquisizione: A4(210x297) - Formato stampa: A4(210x297)

EDILARIO
a rend. 497



MINISTERO DELLE FINANZE
DIPARTIMENTO DEL TERRITORIO

MOD. BN (CEU)

CATASTO EDILIZIO URBANO (RDL 13-4-1939, n. 652)

LIRE
200

Planimetria di u.i.u. in Comune di MISILMERI via CONTRADA MARRAFFA civ. SNC

STESSA DITTA

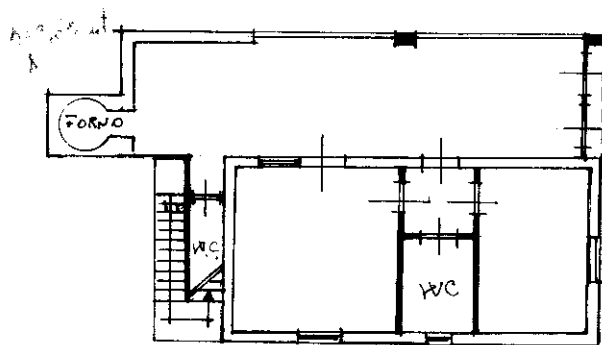

STESSA DITTA

STESSA DITTA

P.T.
h=3,00 mt

10 metri

0699934

ORIENTAMENTO

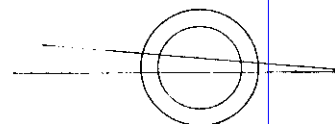

SCALA DI 1:200

Catasto del Fabbricato - Situazione al 06/05/2014 - Comune di MISILMERI (F246) - < Foglio: 17 - Particella: 2139 - Subalterno: 1 >
CONTRADA MARRAFFA SNC piano: T;

Declarazione di N.C. ☐
Genuncia di variazione ☒
Ultima planimetria in atti
Identificativi catastali
Data presentazione: 17/07/1997 - Data: 06/05/2014 - n. T60792 - Richiedente: GNRCLD73A16H224B
Totale schede: 100 Formato di acquisizione: A4(210x297) - Formato stampa richiesto: A4(210x297)

Compilata dal GEOM. L. C. CERO
(Titolo, cognome e nome)
Domenico

Iscritto all'albo de GEOMETRI
della provincia di Palermo

data 10 Firma Lo

RISERVATO ALL'UFFICIO SE
11 SET 1997