

TRIBUNALE DI PALERMO
SEZIONE ESECUZIONI IMMOBILIARI

PROC. ESECUTIVO N° 23/2015 R.G.E.

Promossa da
Condominio via Domenico Cariolato 4 Palermo
Avv. P. Graviano

Contro
DEBITORE "A"

C.T.U.
Arch. Chimenti Salvatore
Via Passarelli n°12 – 90047 Partinico (PA)
tel e fax: 091/8782817

Elaborati Grafici

Giudice dell'Esecuzione: Ill.mo Sig. Giudice Dott.ssa C. Denaro



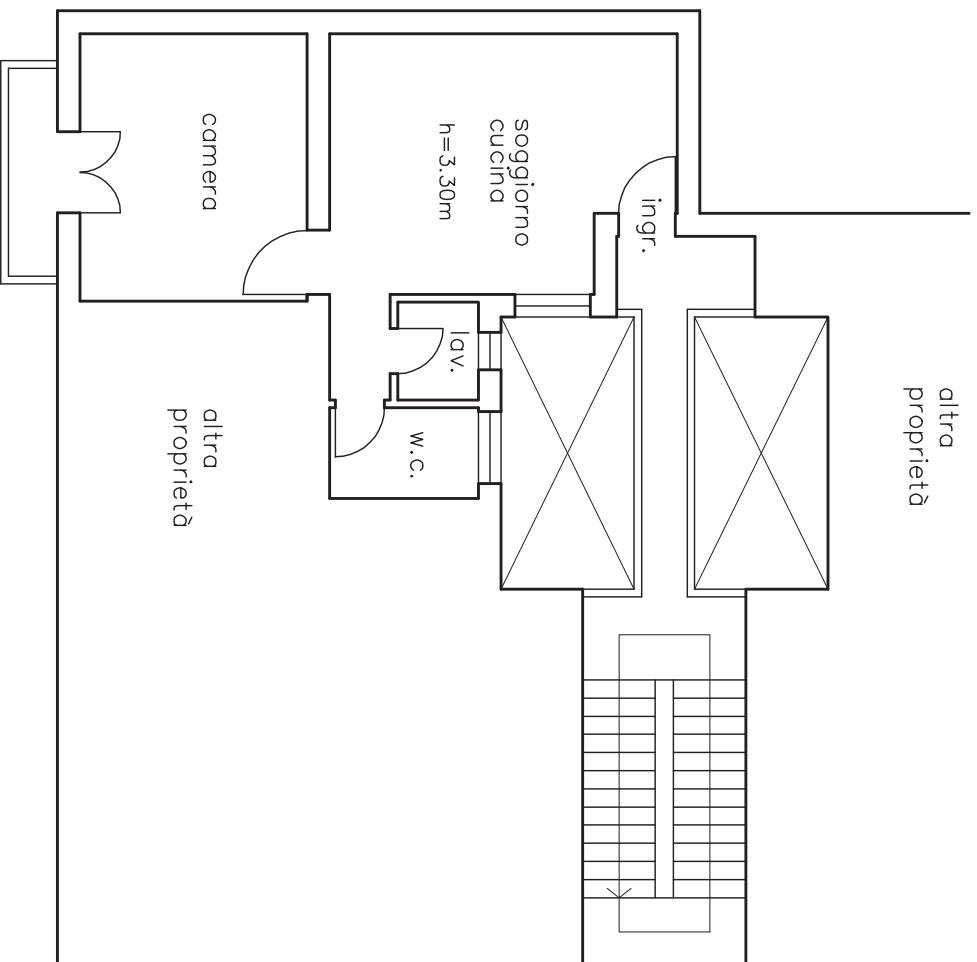

via G. AURISPA



TAV.	OGGETTO	SCALA
1	PIANTA PIANO TERZO	1:100