

MODULARIO
F. - Cat. S. T. - 315



MINISTERO DELLE FINANZE
DIREZIONE GENERALE DEL CATASTO E DEI SERVIZI TECNICI ERARIALI

MOD. B (Nuovo Catasto Edilizio Urbano)

Lire
20

NUOVO CATASTO EDILIZIO URBANO

(R. DECRETO LEGGE 11 APRILE 1939, N. 652)

Planimetria dell'immobile situato nel Comune di Palermo Via Domenico Carliato n. 4

Ditta [REDACTED]

Allegata alla dichiarazione presentata all'Ufficio Tecnico Erariale di Palermo

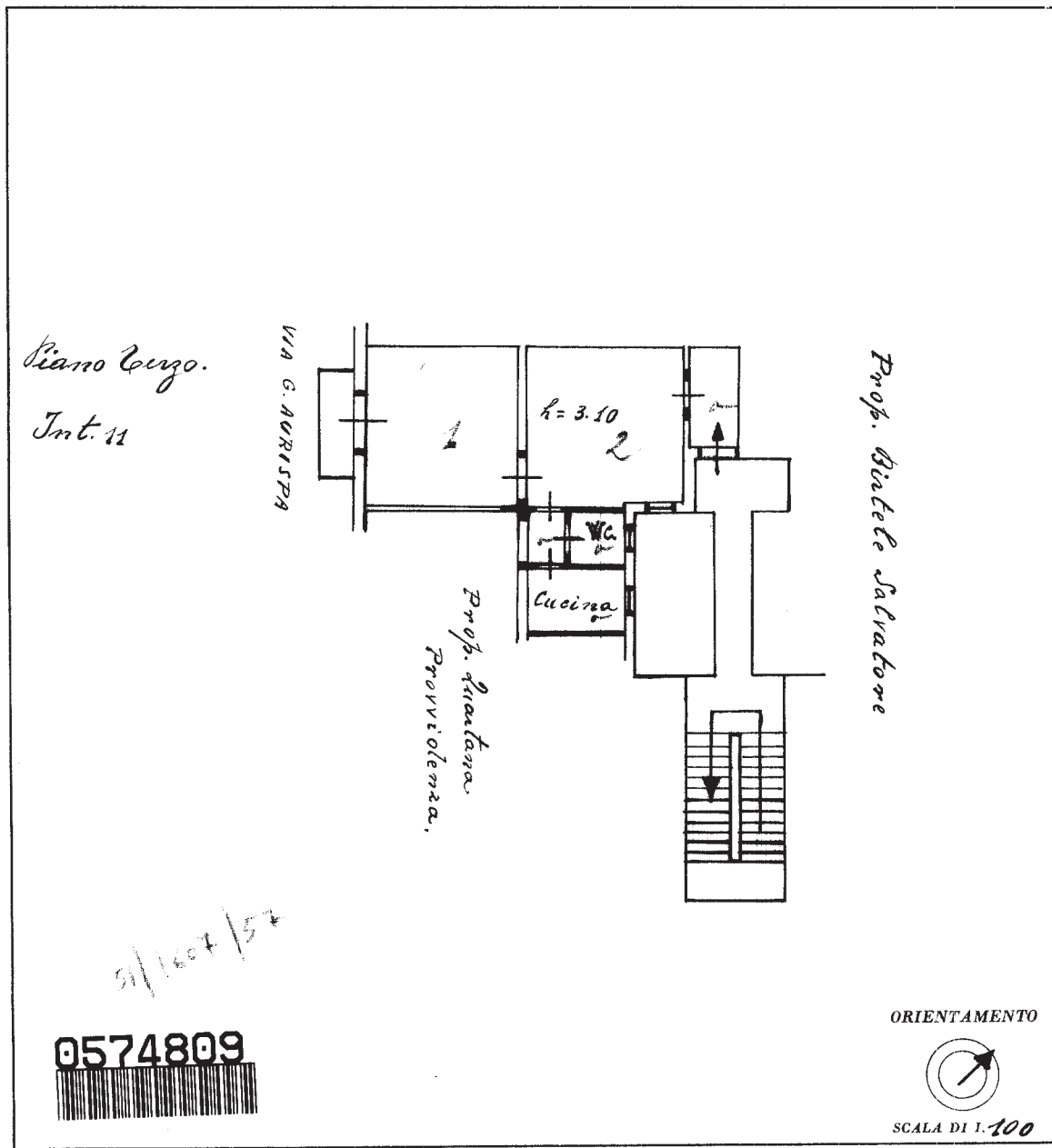

0574809
[Barcode]

SPAZIO RISERVATO PER LE ANNOTAZIONI D'UFFICIO

DATA	
PROT. N°	2017

Compilata dal Ing. Antonino Romano
(Titolo, nome e cognome del tecnico)

Iscritto all'Albo degli Ing.
della Provincia di Palermo

DATA 21-2-1966

Firma: Ing. Romano

ISTITUTO POLIGRAFICO DELLO STATO

Catasto dei Fabbricati - Situazione al 09/04/2017 - Comune di PALERMO (G273) - < Foglio: 51 - Particella: 1607 - Subalterno: 57 >
Lunedì 01
VIA DOMENICO CARLIATO n. 4 piano: 3;

Ultima planimetria in atti