

1:250 (SPERIMENTALE)

DATA PROT. No

Partita: Foglio 11 Particella 1260 Subalterno =

Spazio riservato per le annotazioni d'ufficio

Completato dall'Arch. Carlo Mezzano

Iscritto a libro n. [redacted]

della [redacted] di Palermo

Data 23/11/1985

Firma: [redacted]

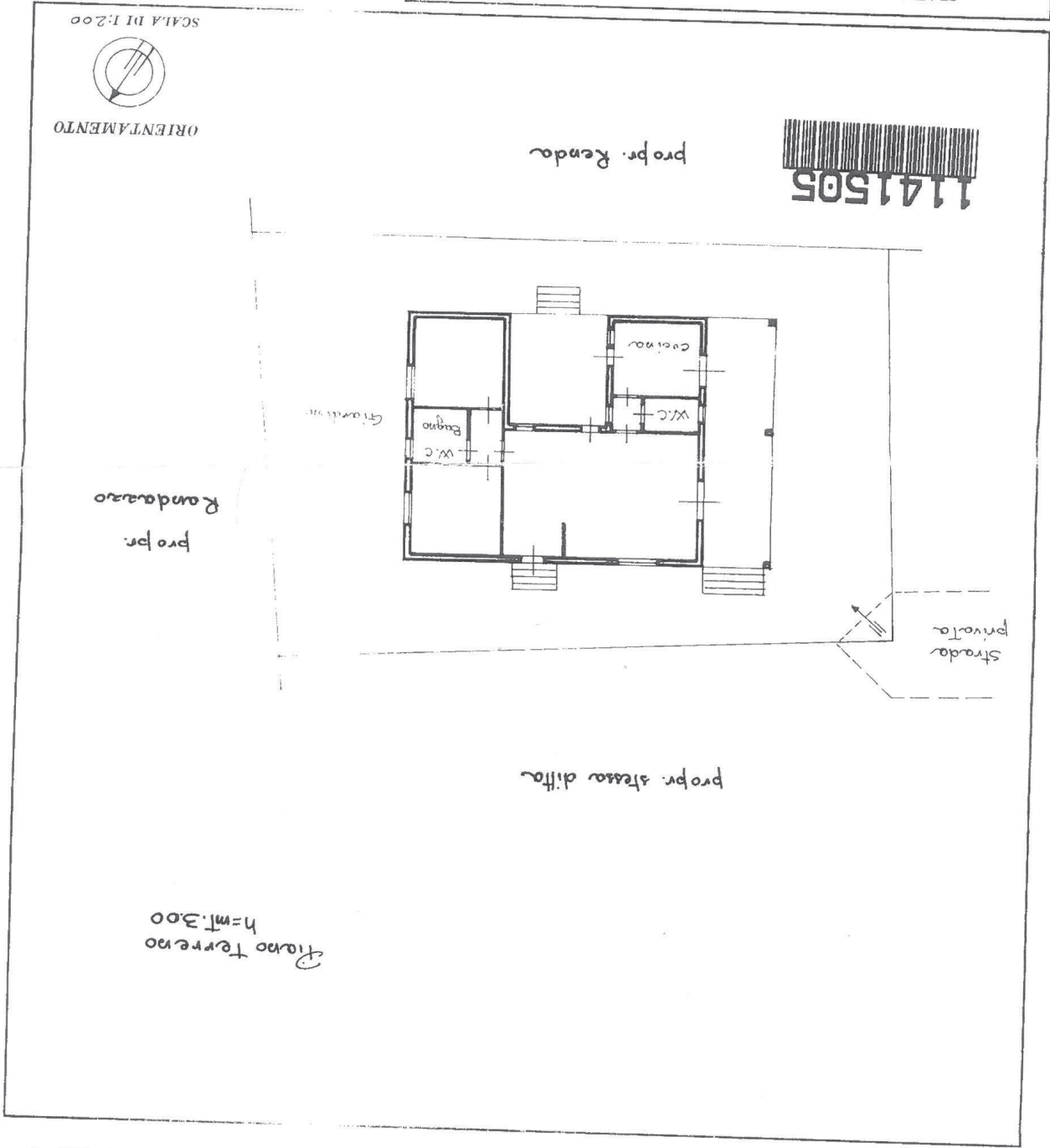

Plantimetria dell'immobile situato nel Comune di CARINI

Ditta [redacted]

Allegata alla dichiarazione [redacted] presentata all'Ufficio Tecnico Urbanistico di PALERMO