

MODULARIO
F. rig. rand. 497



MINISTERO DELLE FINANZE
DIPARTIMENTO DEL TERRITORIO

CATASTO EDILIZIO URBANO (RDL 13-4-1939, n. 652)

MOD. BN (CEU)

LIRE
200

Planimetria di u.i.u. in Comune di PALERMO via Cataldo Parisio civ. 13

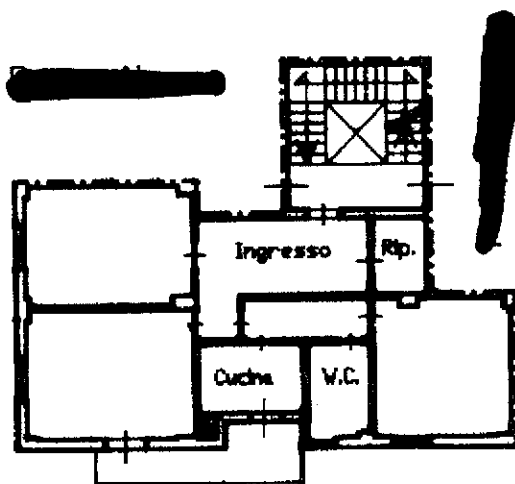

PIANO PRIMO

H= Mt. 3.15

Via Cataldo Parisio

ORIENTAMENTO

SCALA DI 1:200

Dichiarazione di N.C. ☐
Denuncia di variazione ☒

Compilata dal [REDACTED]
(Titolo, cognome e nome)

RISERVATO ALL'UFFICIO

Ultima planimetria in atti

Data presentazione: 06/10/2000 - Data: 09/01/2017 - n. T270410 - Richiedente: PLNNN68A02G2730

Totale schede: 1 - Formato di acquisizione: A4(210x297) - Formato stampa richiesto: A4(210x297)

n. 1.1.1. sub. 1.1.1.

data 04.10.2000 Firma [REDACTED]

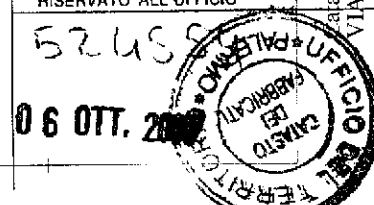

unam 01
Situazione al 09/01/2017 - Comune di PALERMO (G273) - < Foglio: 49 - Particella: 1264 - Subalterno: 20 >
Fabbricati Catastro Edilizio Urbano n. 13 piano: 1;
VIA CATALDO PARISIO