



TRIBUNALE DI RAGUSA

A TERMINI DI LEGGE IL PROGETTISTA SI RISERVA LA PROPRIETA' DI QUESTO
DISEGNO, CON LA PROIBIZIONE DI RIPRODURLO, TRASFERIRLO O TRASMETTERLO
A TERZI SENZA PRECISA AUTORIZZAZIONE DELLO STESSO

ARCHITETTURA dD

Via dei Giacinti n° 2/N, Santa Croce Camerina (RG) 97013 Arch. Denise Digiacomo tel. 0932 1910962 Cell.
333.7668652
e-m@il denise.digiacomo@archiworldpec.it G.F.: DGC DNS 74D49 H163C

OGGETTO : CAUSA CIVILE AL N.391-2015
RIUNITO FASCICOLO N.156/2017
PROMOSSA : 
CONTRO : 

TAV.

1

Scala: 1/100

Causa CIVILE:
riun. fasc. 156/2017

UBICAZIONE: via Cechov, 1

IL TECNICO CTU:
Architetto
DENISE DIGIACOMO

ELABORATO:

CESPITE 1
RILIEVO FOTOGRAFICO

TIMBRO

Visti e approvazioni:

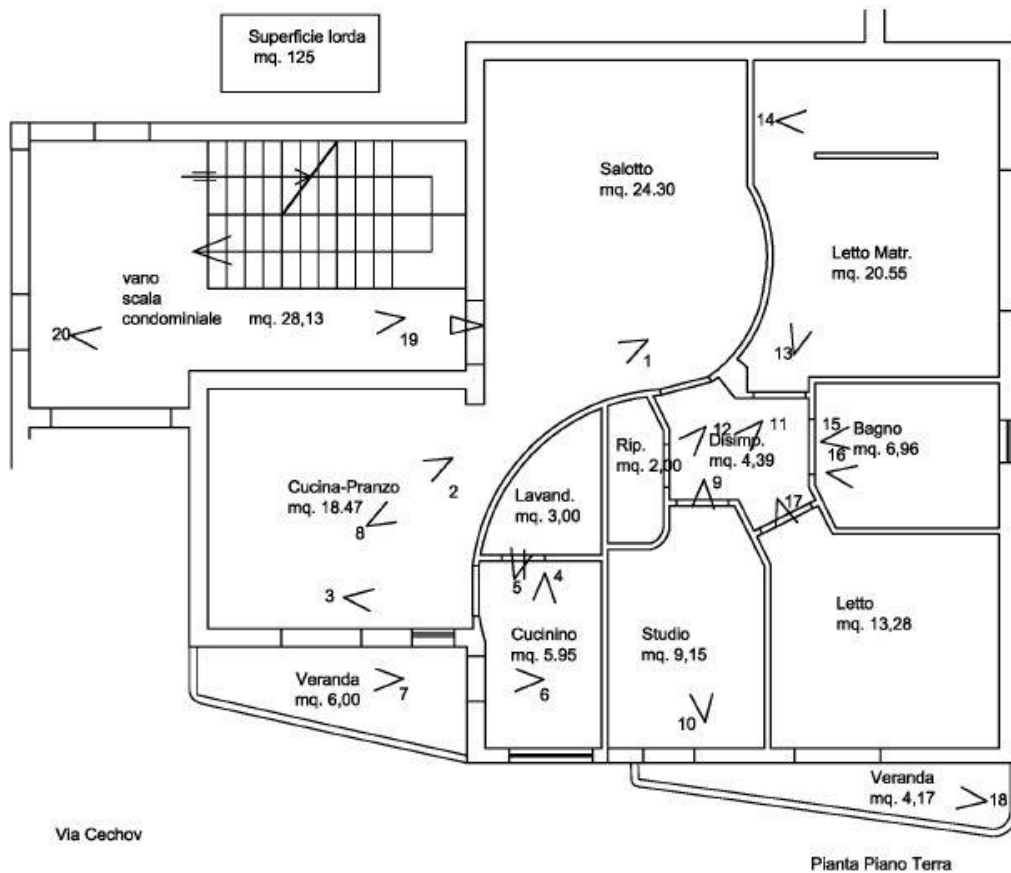

Nord

SCALA 1/100

TRIBUNALE DI RAGUSA

CAUSA CIVILE N°391 /2015
RIUN. FASC. 156/2017

PROMOSSA :
CONTRO :

RILIEVO PLANIMETRICO
PIANTA PIANO PRIMO

Emesso Da: DIGIACOMO DENISE Emesso Da: ARUBAPEC S.P.A. NG.CA.3 Serial#: 87afcf2b5a120da7355cc44dc2c0147

FOTO N. 1



vista cucina

FOTO N.2



vista cucina

Filmati Da: DIGIACOMO DENISE Emesso Da: ARUBAPEC S.P.A. NG CA 3 Serial#: 876c2b5e 120da7355c46c2c0147

TRIBUNALE DI RAGUSA

CAUSA CIVILE N°391 /2015
RIUN. FASC. 156/2017

PROMOSSA :
CONTRO :

[REDACTED]

RILIEVO PLANIMETRICO
PIANTA PIANO PRIMO

FOTO N. 3



vista cucinino

FOTO N. 4



vista cucinino

TRIBUNALE DI RAGUSA

CAUSA CIVILE N°391 /2015
RIUN. FASC. 156/2017

PROMOSSA :
CONTRO :



RILIEVO PLANIMETRICO
PIANTA PIANO PRIMO

Filmati Da: DIGIACOMO DENISE Emesso Da: ARUBAPEC S.P.A. NG CA 3 Serial#: 8794c2b5e120da73c50c44c2c0147



FOTO N. 5



vista lavanderia

FOTO N. 6



FOTO N. 7



vista dal cucinino verso veranda

Filmati Da: DIGIACOMO DENISE Emesso Da: ARUBAPEC S.P.A. NG CA 3 Serial: 876c2b5a 120da73c5cc44cc2c0147

TRIBUNALE DI RAGUSA

CAUSA CIVILE N°391 /2015
RILIEVO PLANIMETRICO

PROMOSSA :
CONTRO :

RILIEVO PLANIMETRICO
PUNTA DIANO PRIMO

FOTO N. 8



vista dal pranzo verso il salotto

TRIBUNALE DI RAGUSA

CAUSA CIVILE N°391 /2015
RIUN. FASC. 156/2017

PROMOSSA :
CONTRO :



RILIEVO PLANIMETRICO
PIANTA PIANO PRIMO



Firmato Da: DIGIACOMO DENISE Emesso Da: ARUBAPEC S.P.A. NG CA 3 Serial#: 87962b5a120da73e50c440d2c0147

FOTO N.9



vista dal disimpegno verso lo studio

FOTO N. 10

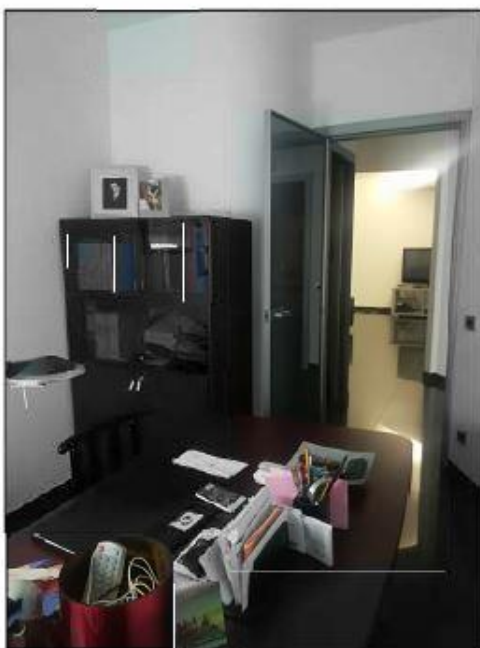

vista dallo studio verso disimpegno

TRIBUNALE DI RAGUSA

CAUSA CIVILE N°391 /2015
RIUN. FASC. 156/2017

PROMOSSA :
CONTRO :



RILIEVO PLANIMETRICO
PIANTA PIANO PRIMO

Firmato Da: DIGIACOMO DENISE Emesso Da: ARUBAPEC S.P.A. NG CA 3 Serial#: 878c2b5e120da73c5cc4ac2c0147

FOTO N. 11



vista dal disimpegno verso ripostiglio e studio

FOTO N. 12



vista ripostiglio

TRIBUNALE DI RAGUSA

CAUSA CIVILE N°391 /2015
RIUN. FASC. 156/2017

PROMOSSA :
CONTRO :

[REDACTED]

RILIEVO PLANIMETRICO
PIANTA PIANO PRIMO

Firmato Da: DIGIACOMO DENISE Emesso Da: ARUBAPEC S.P.A. NG CA 3 Serial#: 876fc2b56120da73c5cc44cc2c0147

FOTO N. 13



vista camera da letto matrimoniali

FOTO N. 14



vista dietro la parete in cartongesso
della camera da letto matrimoniali



FOTO N. 15



vista del bagno

FOTO N. 16



vista del bagno

TRIBUNALE DI RAGUSA

CAUSA CIVILE N°391/2015
RIUN. FASC. 156/2017

PROMOSSA :
CONTRO :



RILIEVO PLANIMETRICO
PIANTA PIANO PRIMO

Redatto Da: DIGIACOMO DENISE Eneaso Da: ARUBAPECS P.A. ING. CA. 3 Serie# 8761c256e120da73d50c440c201147



FOTO N. 17



vista camera da letto

FOTO N. 18



vista veranda



FOTO N. 19



vista dalla porta d'accesso del cespite verso vano scala

FOTO N.20



vista dal vano scala verso porta d'accesso al cespite

