

TRIBUNALE DI CATANIA

Sesta sezione civile

Proc. esecutiva immobiliare n. RGE 494/2015

G.D. Dott.ssa Gallucci Floriana

Promossa da GUBER SPA

Contro XXXXXXXXXX

ALLEGATO 13

documentazione fotografica - planimetria con punti di ripresa

Il C.T.U
(Ing. Maria Scuderi)

F
O
T
O
N°
1

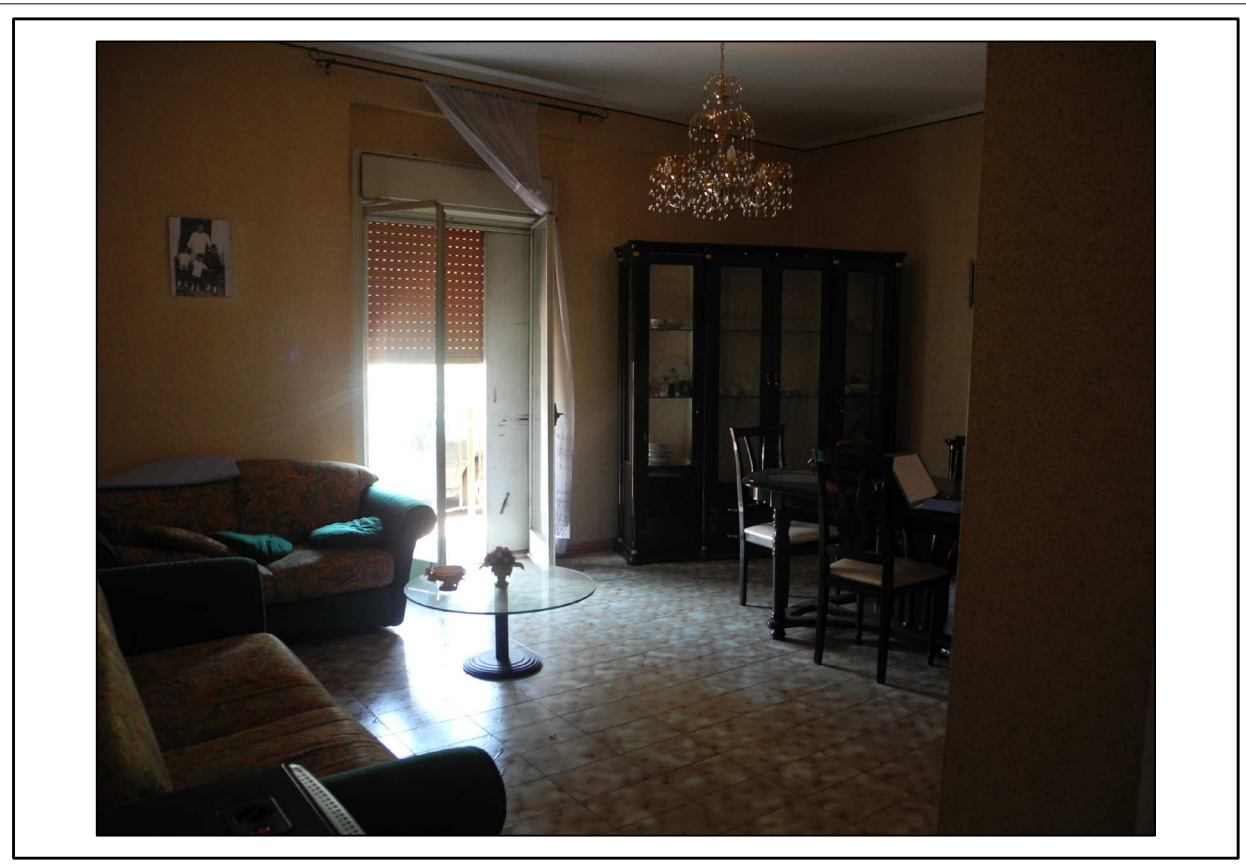

Descrizione: INGRESSO - SOGGIORNO

F
O
T
O
N°
2



Descrizione: INGRESSO - SOGGIORNO

F
O
T
O
N°
3



Descrizione: CUCINA

F
O
T
O
N°
4



Descrizione: CUCINA

F
O
T
O
N°
5



Descrizione: RIPOSTIGLIO-LAVANDERIA

F
O
T
O
N°
6

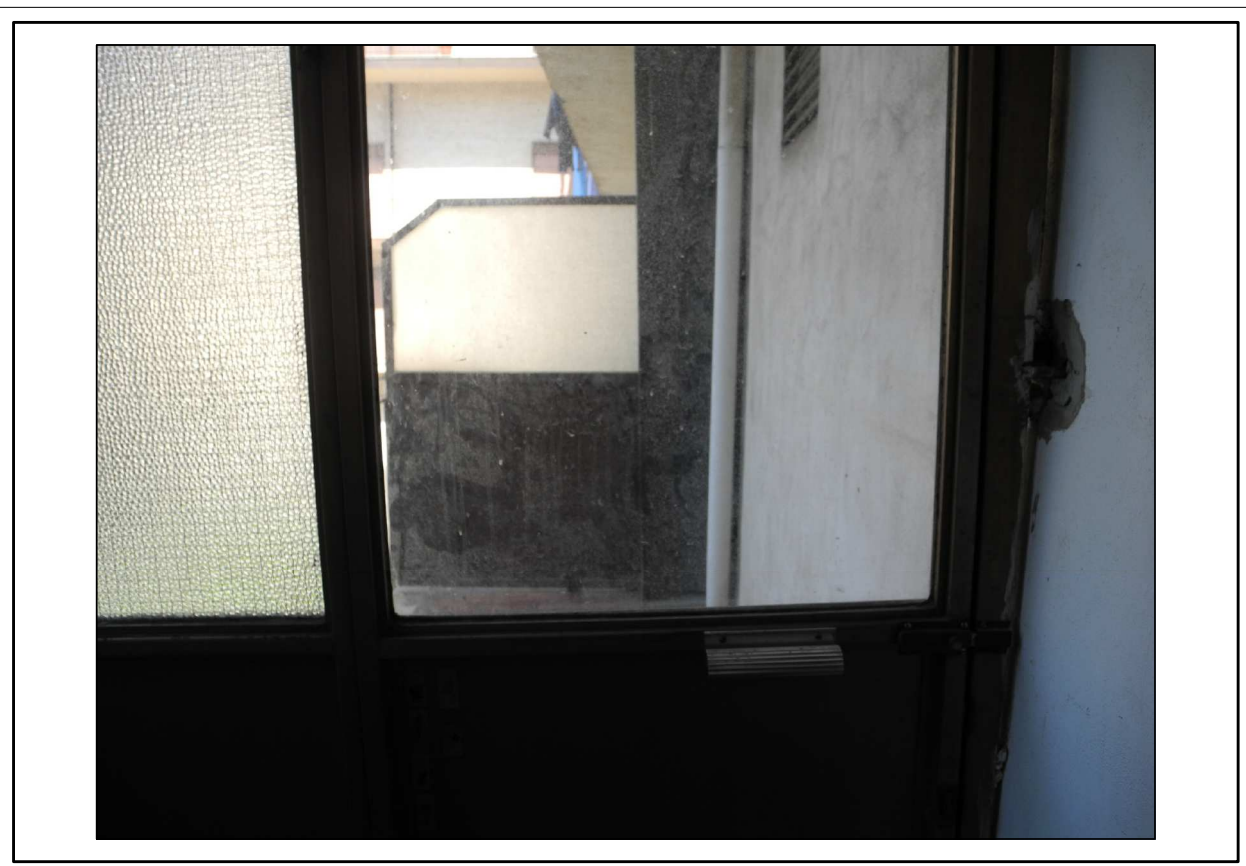

Descrizione: RIPOSTIGLIO-LAVANDERIA

F
O
T
O
N°
7

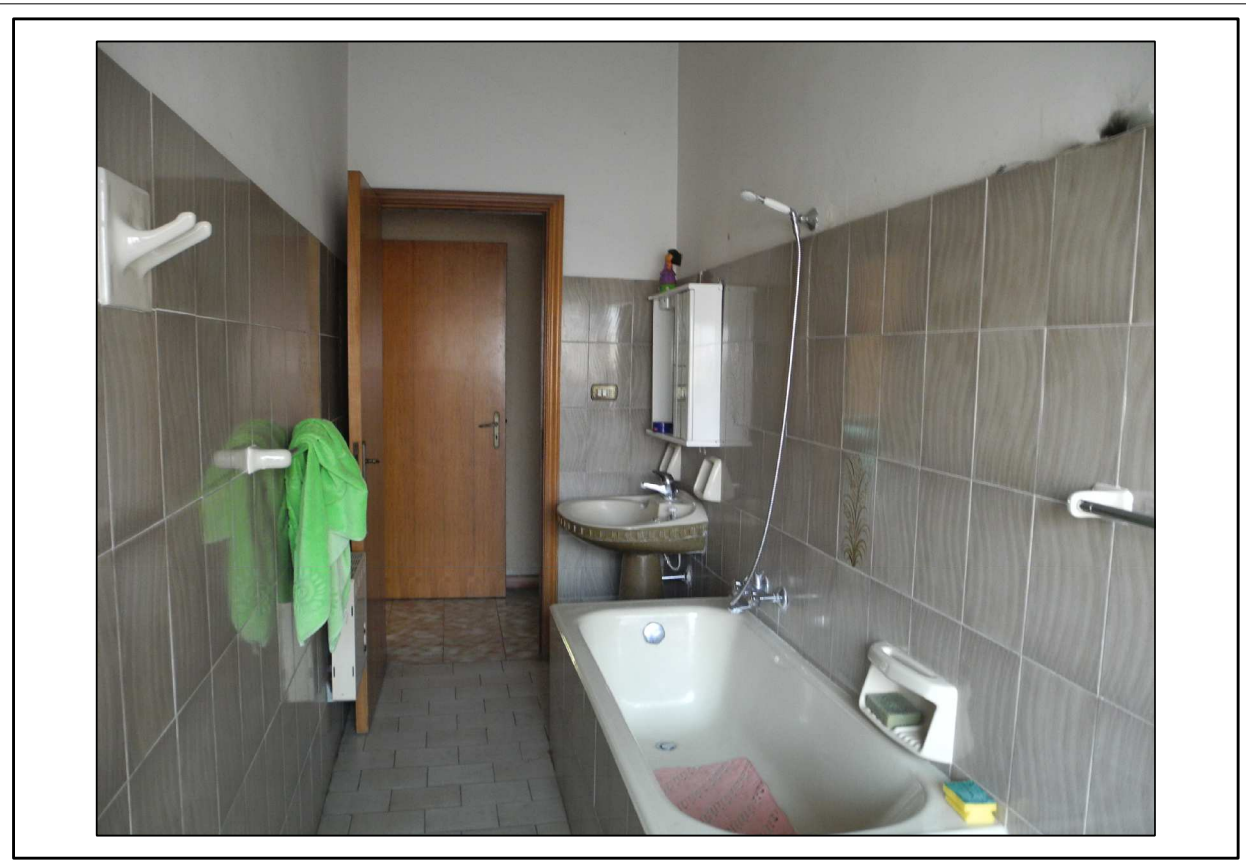

Descrizione: WC

F
O
T
O
N°
8



Descrizione: LETTO 1

F
O
T
O
N°
9



Descrizione: LETTO 2

F
O
T
O
N°
10

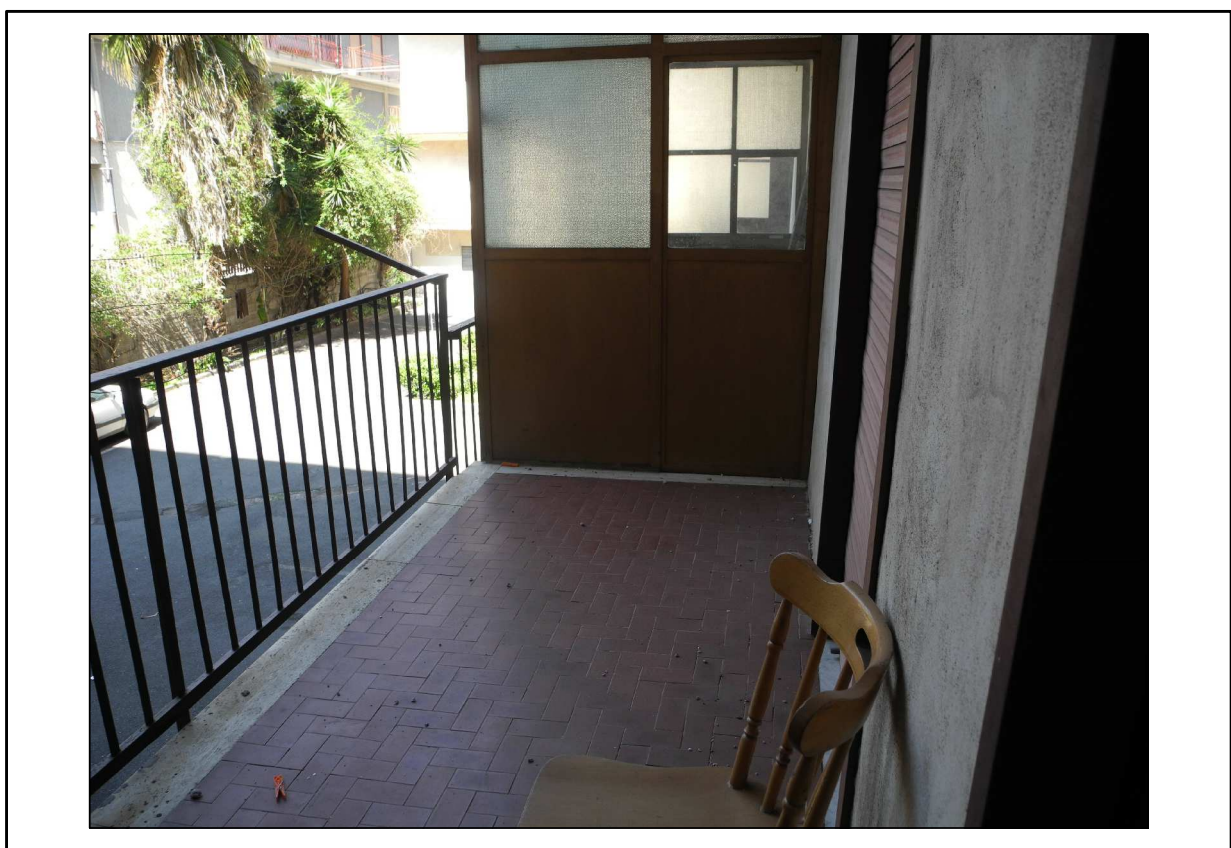

Descrizione: BALLATOIO 2

F
O
T
O
N°
11



Descrizione: VISTA DA VIA DELLE CAMELIE - BALLATOIO 3

F
O
T
O
N°
12



Descrizione: VISTA DAL CORTILE CONDOMINIALE

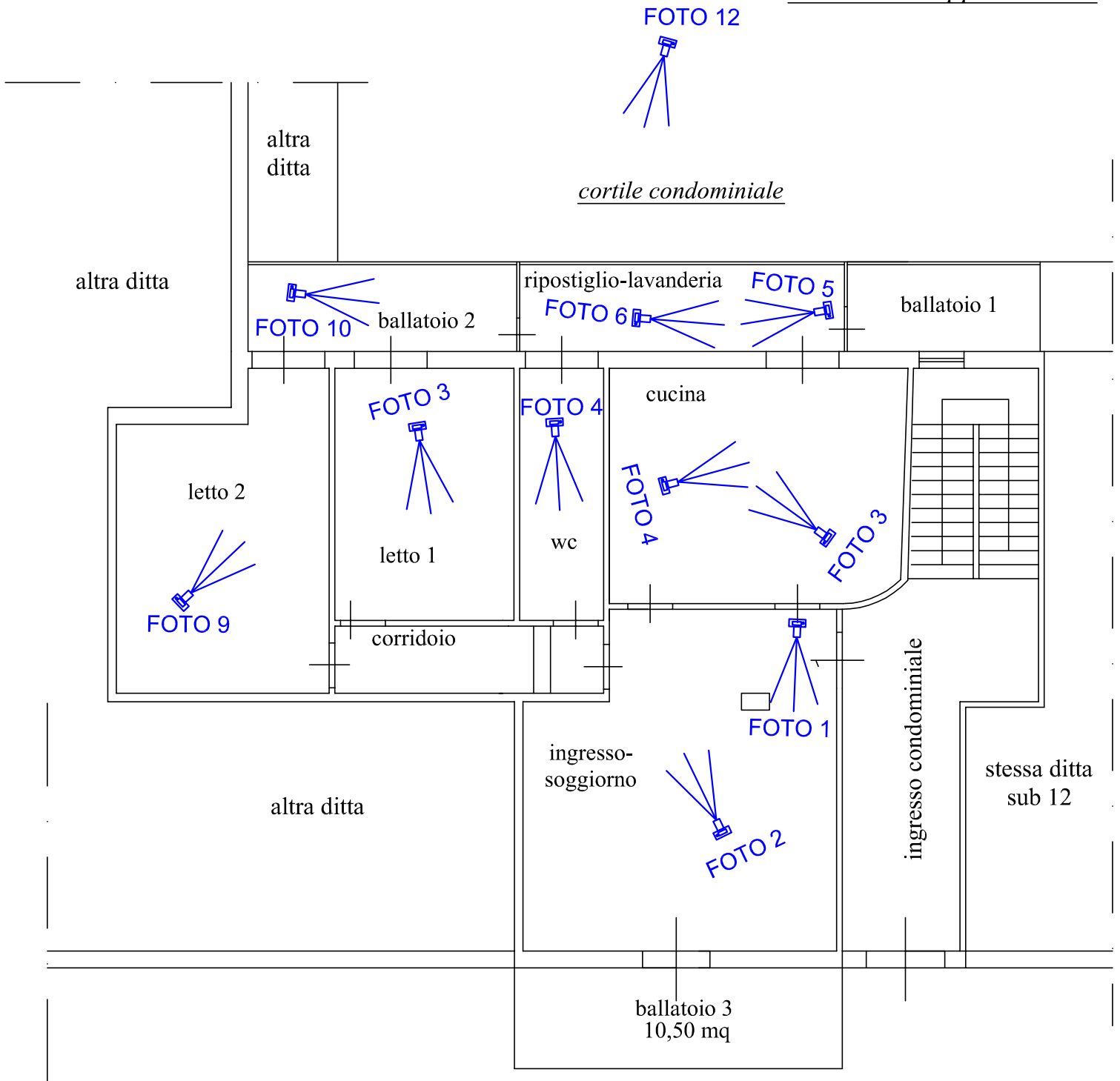

via delle camelie



Nord

F
O
T
O
N°
1



Descrizione: VISTA DA VIA DELLE CAMELIE

F
O
T
O
N°
2

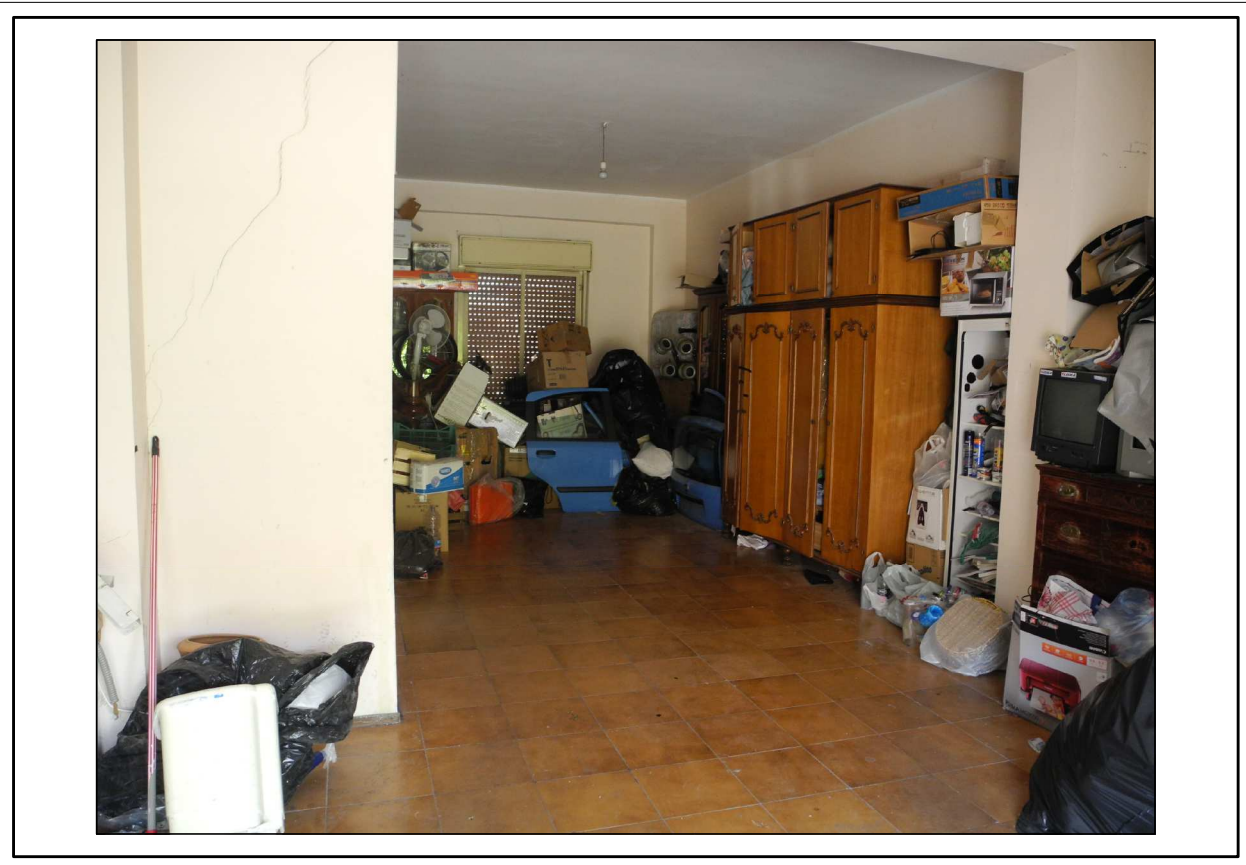

Descrizione: VISTA DELL'INTERNO

F
O
T
O
N°
3

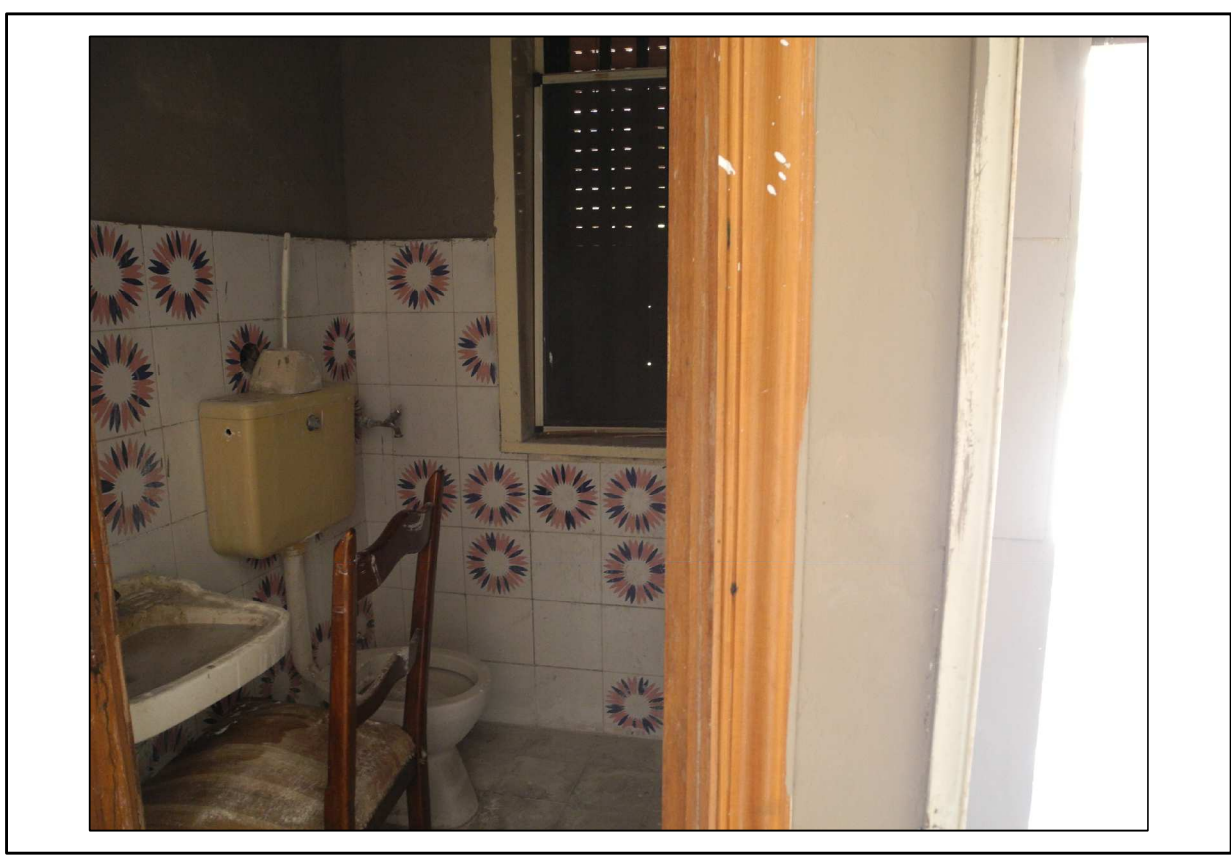

Descrizione: VISTA DELL'INTERNO

F
O
T
O
N°
4



Descrizione: VISTA DAL CORTILE CONDOMINIALE

FOTO 4



cortile condominiale



FOTO 1

via delle camelie

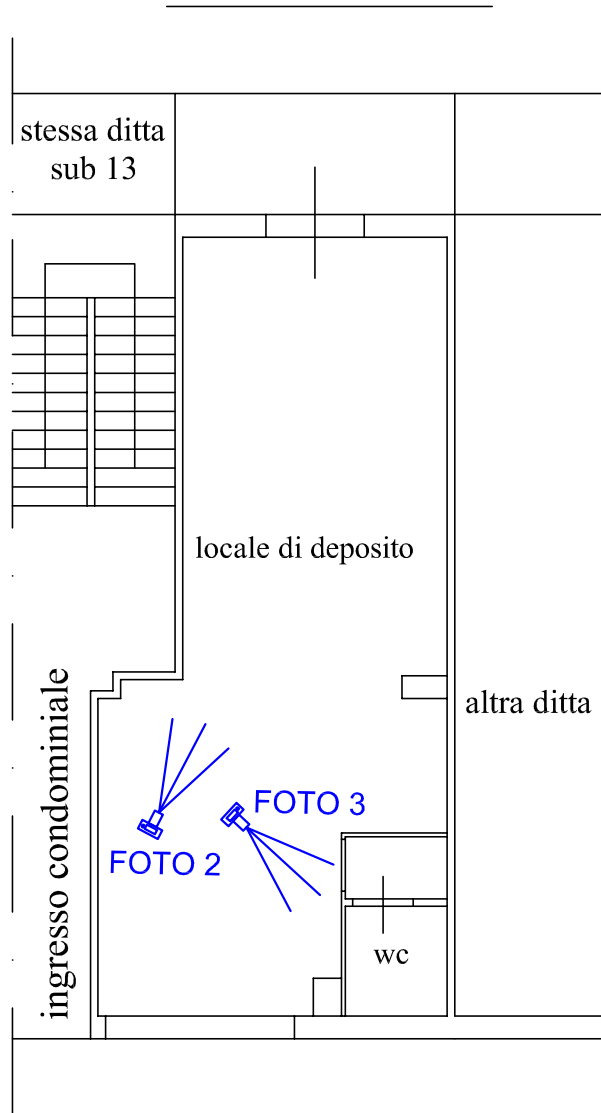

Nord