



*Foto n. 1 - Vista del prospetto principale e laterale dell'immobile su via Aprile.*



*Foto n. 2 - Vista del portone di ingresso all'immobile.*





*Foto n. 3* - Particolare della struttura di chiusura del lastrico solare visibile dal prospetto principale. Opera abusiva non regolarizzabile, da demolire.



Foto n. 4 - Vano sul prospetto principale per alloggiamento contatore ed elettropompa impianto idrico.





*Foto n. 5 - Vista dell'ingresso-soggiorno al piano terra. Visibili macchie di umidità da risalita capillare sulla parete perimetrale.*

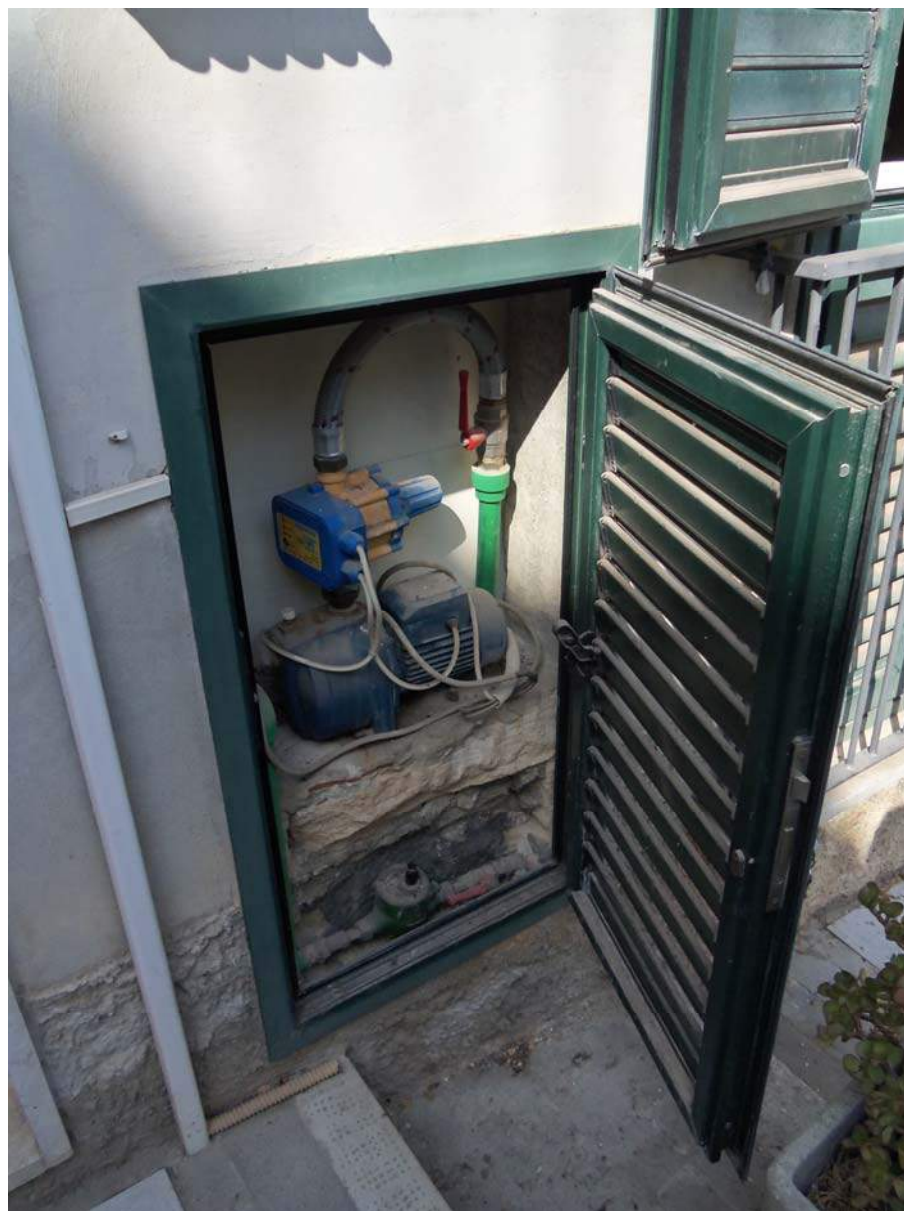

*Foto n. 6 - Vista dell'ingresso-soggiorno al piano terra.*



*Foto n. 7 - Altra vista dell'ingresso-soggiorno al piano terra.*





Foto n. 8 - Particolare del contatore e del quadro elettrico ubicati all'ingresso dell'immobile.





*Foto n. 9 - Vista del bagno al piano terra, con particolari dei sanitari e dell'estrattore d'aria.*



*Foto n. 10* - Vista del locale al piano terra adiacente l'ingresso-soggiorno. Soppalco realizzato abusivamente e non regolarizzabile, da demolire.





*Foto n. 11* - Altra vista del locale al piano terra adiacente l'ingresso-soggiorno. Soppalco realizzato abusivamente e non regolarizzabile, da demolire.



*Foto n. 12 - Vista della camera da letto al livello soppalcato. Soppalco realizzato abusivamente e non regolarizzabile, da demolire.*





*Foto n. 13 - Vista di alcune macchie di umidità sulla parete di confine del livello soppalcato e particolare della scala di accesso.*



*Foto n. 14 - Vista della zona cottura al piano primo.*





*Foto n. 15 - Dettaglio della cucina in muratura.*



*Foto n. 16 - Altra vista della zona cottura.*



*Foto n. 17 - Vista della sala da pranzo al piano primo. Ambiente realizzato abusivamente e non regolarizzabile, da demolire.*



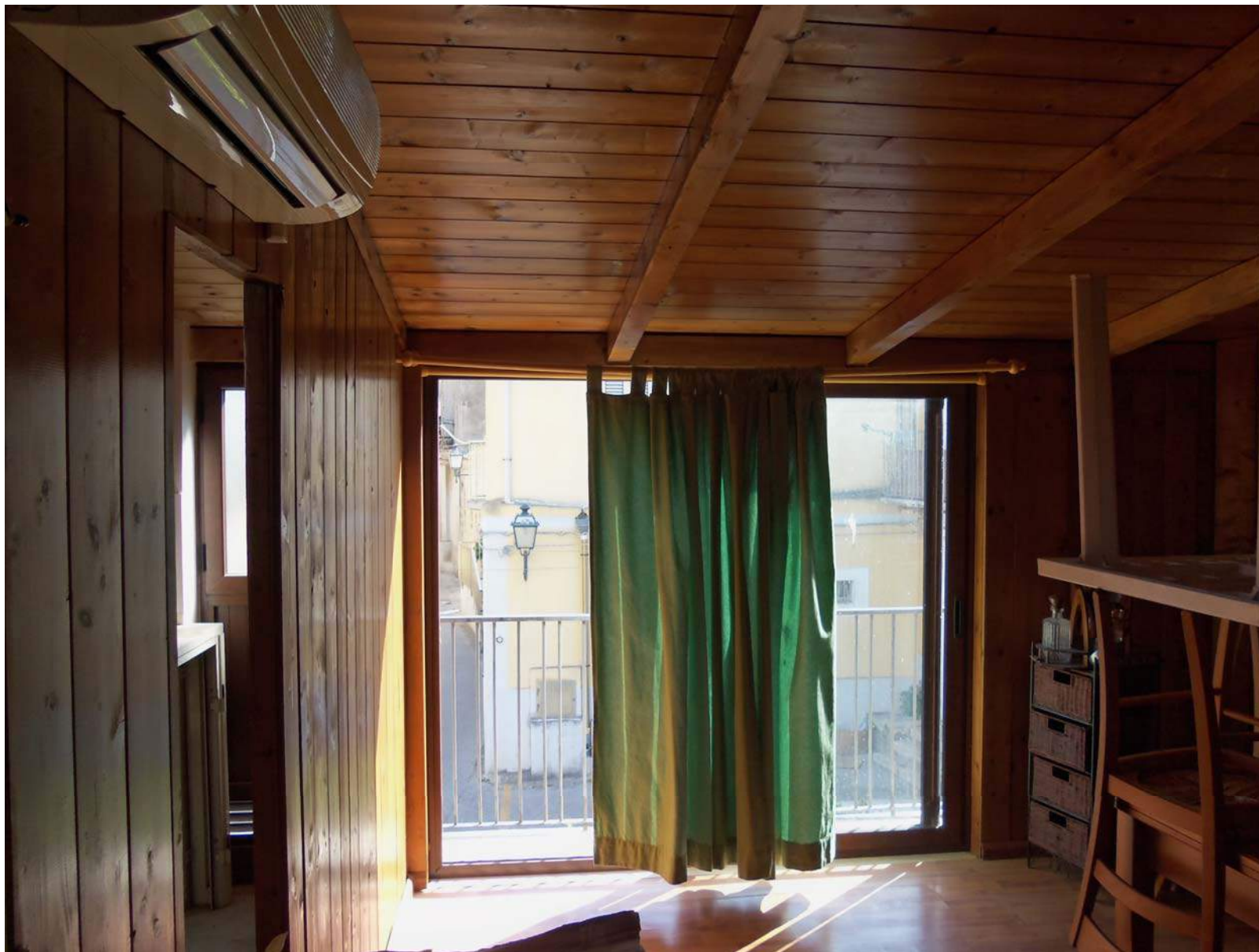

*Foto n. 18 - Vista della sala da pranzo al piano primo. Ambiente realizzato abusivamente, non regolarizzabile, da demolire unitamente alla lavanderia.*



Foto n. 19 - Vista della lavanderia al primo piano, con particolari dello scaldabagno e del contatore gas metano ubicati all'interno.