

Data: 01/10/2015 - n. T173640 - Richiedente: [REDACTED]

**Agenzia del Territorio
CATASTO FABBRICATI
Ufficio Provinciale di
Ragusa**

Dichiarazione protocollo n. RG0100534 del 12/06/2008

Planimetria di u.i.u. in Comune di Vittoria

Via Fanti

civ. 42

Identificativi Catastali:

Sezione:
Foglio: 209
Particella: 12588
Subalterno: 12

Compilata da:

[REDACTED]
Iscritto all'albo:
Geometri

Prov. Ragusa

N. 755

Scheda n. 1 Scala 1:200

Catasto dei Fabbricati - Situazione al 01/10/2015 - Comune di VITTORIA (MO88) - < Foglio: 209 - Particella: 12588 - Subalterno: 12 >
VIA FANTI n. 42 piano: 1;

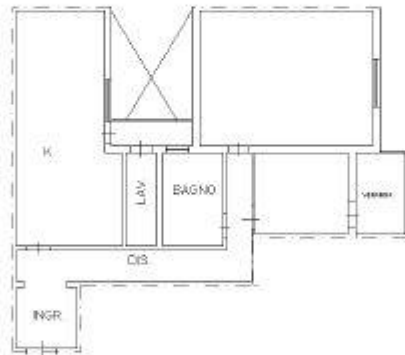

PIANO PRIMO H=2.70

VIA DON MINZONI

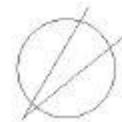

Ultima planimetria in atti

Data: 01/10/2015 - n. T173640 - Richiedente: [REDACTED]

Totale schede: 1 - Formato di acquisizione: A4(210x297) - Formato stampa richiesto: A4(210x297)