

**LOTTO UNICO**

**quota di 1/2 Immobile sito in Partinico (PA), c.da San Giuseppe snc, piano T  
censito in catasto fabbricati al foglio 22 p.la 520**

SOPRALLUOGO DEL 19.12.2014



1



4



2



5



3



6

Foto 1/2/3: cancello principale di accesso e viste da sud; Foto 4/5/6: cancello secondario e viste da est;

**LOTTO UNICO**

**quota di 1/2 Immobile sito in Partinico (PA), c.da San Giuseppe snc, piano T  
censito in catasto fabbricati al foglio 22 p.la 520**

SOPRALLUOGO DEL 07.09.2015



7



10



8



11



9



12

Foto 7/8/9: corpo principale e corte esterna pavimentata; Foto 10/11/12: corpo accessorio e portico coperto;



**LOTTO UNICO**

**quota di 1/2 Immobile sito in Partinico (PA), c.da San Giuseppe snc, piano T  
censito in catasto fabbricati al foglio 22 p.la 520**

SOPRALLUOGO DEL 07.09.2015



13



16



14



17



15



18

Foto 13/14: vista muro confine est e coperture; Foto 15: vista nord-est corpo accessorio; Foto 16: accesso al terreno dal portico coperto; Foto 17/18: cucina all'aperto alloggiata nel corpo accessorio;

**LOTTO UNICO**

**quota di 1/2 Immobile sito in Partinico (PA), c.da San Giuseppe snc, piano T  
censito in catasto fabbricati al foglio 22 p.la 520**

SOPRALLUOGO DEL 07.09.2015



19

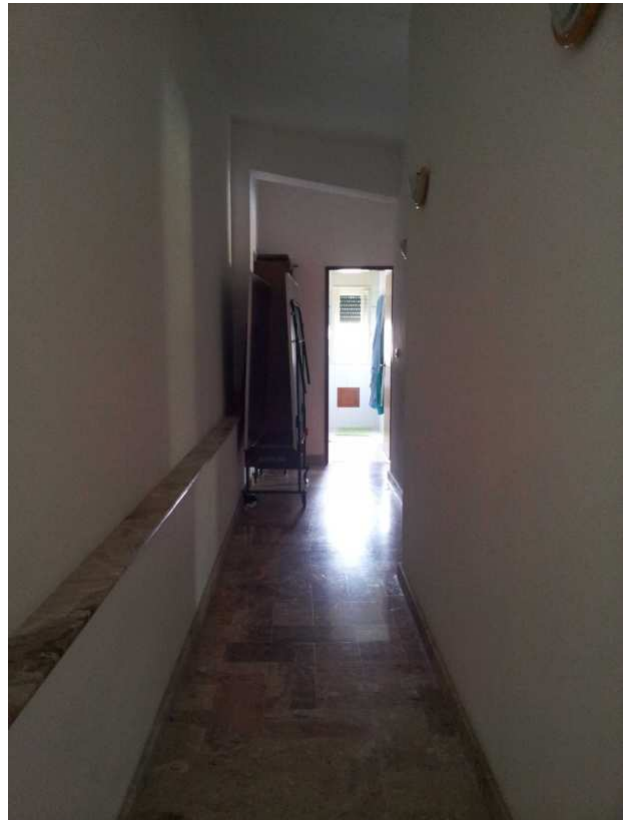

21



20

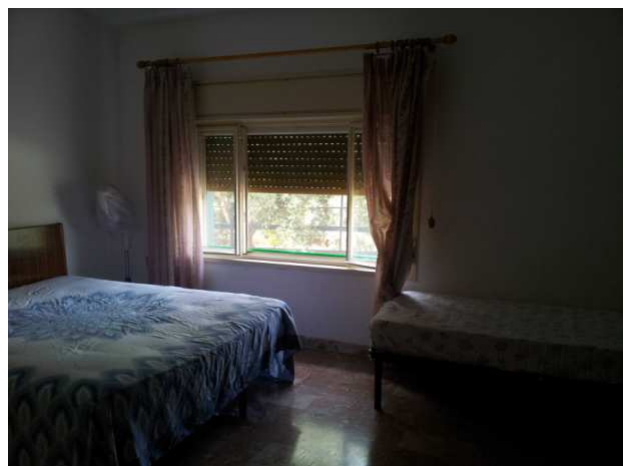

22

Foto 19/20: interni corpo principale - soggiorno; Foto 21: corridoio; Foto 22: camera da letto;



**LOTTO UNICO**

**quota di 1/2 Immobile sito in Partinico (PA), c.da San Giuseppe snc, piano T  
censito in catasto fabbricati al foglio 22 p.la 520**

SOPRALLUOGO DEL 07.09.2015

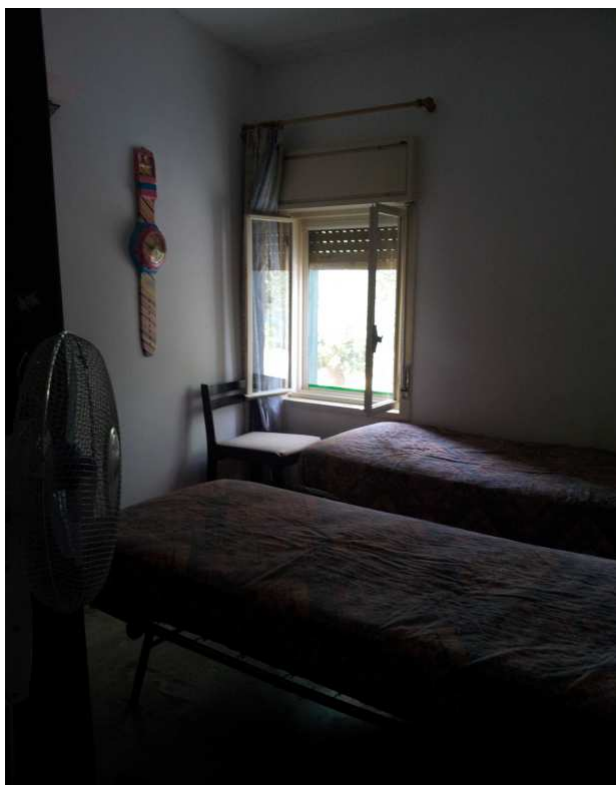

23



25



24

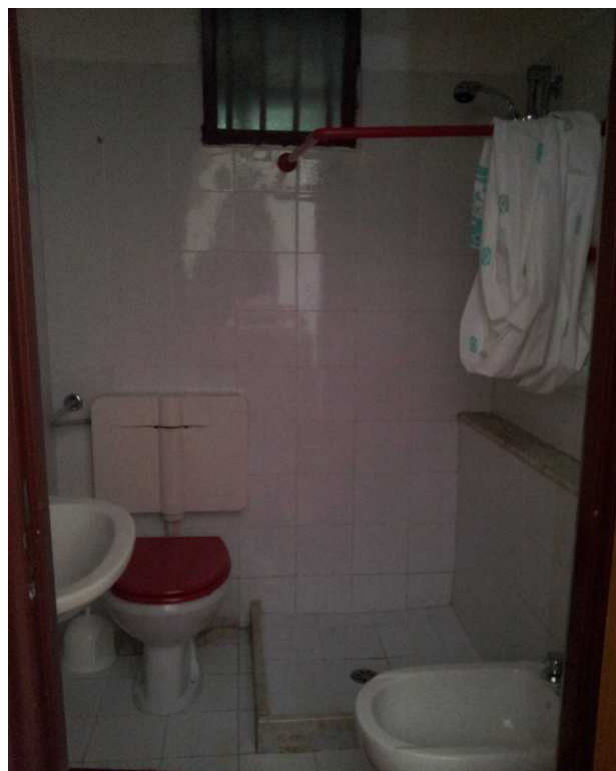

26

Foto 23: cameretta; Foto 24: camera da letto; Foto 25/26: servizi;

**LOTTO UNICO**

**quota di 1/2 Immobile sito in Partinico (PA), c.da San Giuseppe snc, piano T  
censito in catasto fabbricati al foglio 22 p.la 520**

SOPRALLUOGO DEL 07.09.2015



27



30



28



31



29



32

Foto 27/28: viste del terreno - vecchia stazione; Foto 29: confine nord con la ferrovia; Foto 30/31: passaggio pedonale verso strada sottostante posta a nord; Foto 32: confine ovest