

MINISTERO DELLE FINANZE



MINISTERO DELLE FINANZE
DIREZIONE GENERALE DEL CATASTO E DEI SISTEMI
CATASTO EDILIZIO URBANO (R.D.L. 13-4-1939 n. 652)

MOD. BN (CEU)

LIRE
385

Planimetria di una ditta del Comune di **VALDERICE** via **CASALBIANCO**

CIV.

Catasto dei Fabbricati - Situazione al 07/03/2018 - Comune di VALDERICE(G319) - < Foglio: 54 Particella: 614 > - Sub: VIA CASALBIANCO piano - I.

Stessa Ditta

Altra Ditta

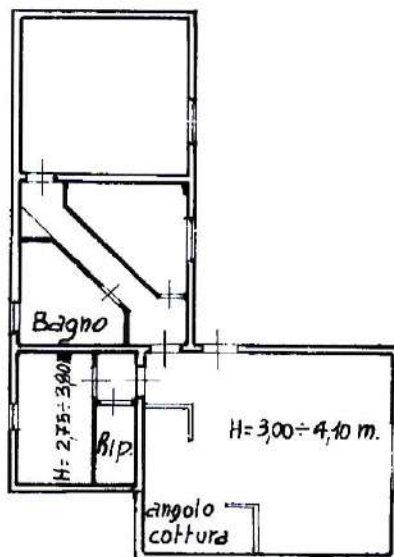

Stessa Ditta

PIANO TERRA

H= 3,00 ÷ 3,85 m

Stessa Ditta

1431746

ORIENTAMENTO

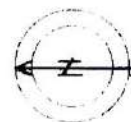

SCALA DI 1.200

Ultima Planimetria in atto

Completata da **GEOMETRA**
TITOLO, cognome e nome
BASIRICO SALVATORE

RESERVATO ALL'UFFICIO

Data presentazione: 26/09/1996 - Data: 07/03/2018 - n. TP0026483 - Richiedente CTU NAVARRA ORNELLA
Tot. schede: 1 - Formato di acq.: A4(209x297) - Formato di scala: **TIRAPANI n. 1350**

Data **10.09.96** Firma **Basirico Salvatore**

**Agenzia del Territorio
CATASTO FABBRICATI
Ufficio Provinciale di
Trapani**

Dichiarazione protocollo n. TP0037836 del 17/03/2006

Planimetria di u.i.u. in Comune di Valderice

Contrada Casalebianco

civ. 102

Identificativi Catastali:

Sezione:

Foglio: 54

Particella: 43

Subalterno: 2

Compilata da:
Montalto Vito

Iscritto all'albo:
Geometri

Prov. Trapani

N. 858

Scheda n. 1

Scala 1:200



PIANO TERRA H = 2,75

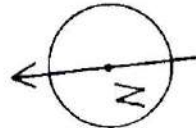

Catasto dei Fabbricati - Situazione al 07/03/2018 - Comune di VALDERICE(G319) - < Foglio: 54 Particella: 43 - Subalterno 2 >
CONTRADA CASALBIANCO n. 102 piano: T;

Ultima Planimetria in atti