

Agenzia delle Entrate
CATASTO FABBRICATI
 Ufficio Provinciale di
 Palermo

Dichiarazione protocollo n. _____ del _____
 Planimetria di u.i.u. in Comune di Belmonte Mezzagno
 Via Giacomo Matteotti

civ. 47

Identificativi Catastali:

Sezione:
 Foglio: 9
 Particella: 719
 Subalterno: 14

Compilata da:
 Ciacci Gualtiero
 Iscritto all'albo:
 Architetti

Prov. Palermo

N. 2599

Scheda n. 1

Scala 1:200

PIANO PRIMO
 H: 2,78 m

PIANO S1
 (dalla Via G. Matteotti)
 H: 3,54 m

Via Giacomo Matteotti

"Altra U.I."

P.lia 721

P.lia 732

P.lia 173

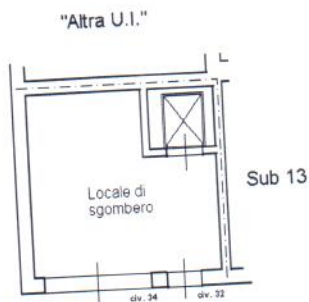

Via Vincenzo Bellini

P.lia 173



Via Vincenzo Bellini

PIANO SECONDO
 H: 2,78 m

AMMEZZATO AL
PIANO SECONDO

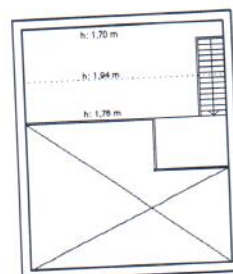
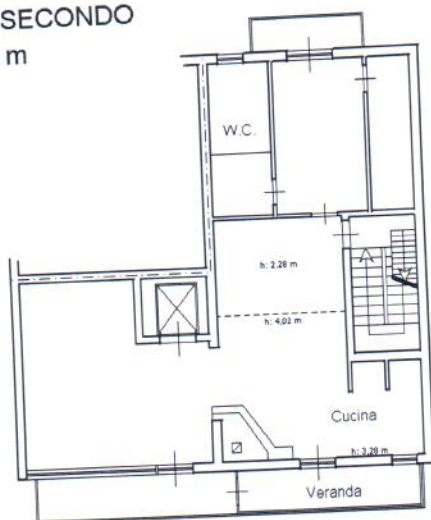

Orientamento



Agenzia delle Entrate
CATASTO FABBRICATI
Ufficio Provinciale di
Palermo

Dichiarazione protocollo n. _____ del _____
Planimetria di u.i.u. in Comune di Belmonte Mezzagno
Via Vincenzo Bellini _____ civ. 30

Identificativi Catastali:
Sezione:
Foglio: 9
Particella: 719
Subalterno: 13

Compilata da:
Ciacci Gualtiero
Iscritto all'albo:
Architetti
Prov. Palermo N. 2599

Scheda n. 1 Scala 1:200



PIANO TERRA
(dalla Via V. Bellini)
H: 3,54 m



Via Giacomo Matteotti

"Altra U.I."



P.lla 721

P.lla 732

Sub 14

Via Vincenzo Bellini

Orientamento



lotto B

**Agenzia del Territorio
CATASTO FABBRICATI
Ufficio Provinciale di
Palermo**

Dichiarazione protocollo n. PA0364591 del 06/06/2007

Planimetria di u.i.u. in Comune di Belmonte Mezzagno

Via Matteotti Giacomo

civ. 47

Identificativi Catastali:

Sezione:

Foglio: 9

Particella: 719

Subalterno: 12

Compilata da:

Ferraro Giuseppe

Iscritto all'albo:

Geometri

Prov. Palermo

N. 2581

Scheda n. 1

Scala 1:200

Via G. Matteotti

Piano Primo

H: mt. 3.20

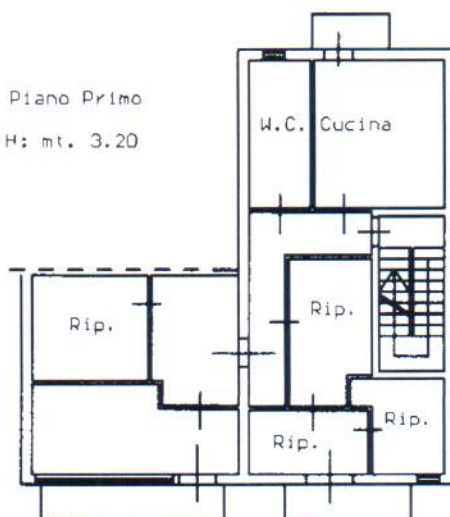

Piano Secondo

H: mt. 3.20

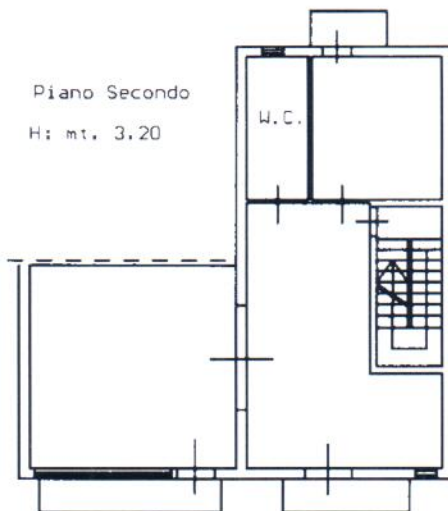

10 metri

Catasto dei Fabbricati - Situazione al 05/04/2016 - Comune di BELMONTE MEZZAGNO (A764) - < Foglio: 9 - Particella: 719 - Subalterno: 12 >
VIA GIACOMO MATTEOTTI n. 47 piano: 1-2;

Ultima planimetria in atti

Data: 05/04/2016 - n. T353555 - Richiedente: CCCGTR65L11G273V

Totale schede: 1 - Formato di acquisizione: A4(210x297) - Formato stampa richiesto: A4(210x297)