

**Agenzia del Territorio
CATASTO FABBRICATI
Ufficio Provinciale di
Palermo**

Dichiarazione protocollo n. PA0182072 del 21/06/2006

Planimetria di u.i.u. in Comune di Belmonte Mezzagno

Via Bellini Vincenzo

civ. 32-34

Identificativi Catastali:

Sezione:

Foglio: 9

Particella: 719

Subalterno: 9

Compilata da:

Ferraro Giuseppe

Iscritto all'albo:
Geometri

Prov. Palermo

N. 2581

Scheda n. 1

Scala 1:200

Piano terra

H: mt. 3.20

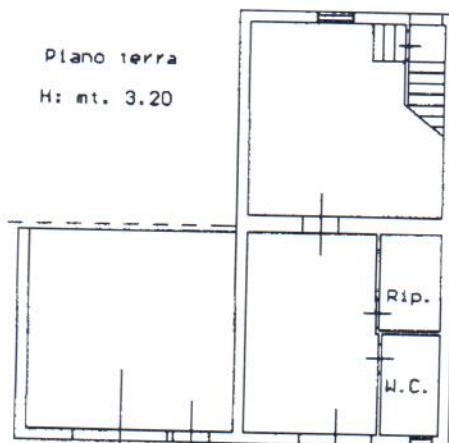

Via Vincenzo Bellini



Catasto dei Fabbricati - Situazione al 05/04/2016 - Comune di BELMONTE MEZZAGNO (A764) - < Foglio: 9 - Particella: 719 - Subalterno: 9 >
VIA VINCENZO BELLINI n. 32 n. 34 piano: 1;

Ultima planimetria in atti

Data: 05/04/2016 - n. T353554 - Richiedente: CCCGTR65L11G273V

Totale schede: 1 - Formato di acquisizione: A4(210x297) - Formato stampa richiesto: A4(210x297)



Dichiarazione protocollo n. _____ del _____
Planimetria di u.i.u. in Comune di Belmonte Mezzagno
Via Vincenzo Bellini

civ. 30

Identificativi Catastali:

Sezione:
Foglio: 9
Particella: 719
Subalterno: 13

Compilata da:
Ciacci Gualtiero
Iscritto all'albo:
Architetti

Prov. Palermo

N. 2599

Scheda n. 1

Scala 1:200

PIANO TERRA
(dalla Via V. Bellini)
H: 3,54 m

Via Giacomo Matteotti

"Altra U.I."



Via Vincenzo Bellini

Orientamento



Dichiarazione protocollo n. del
Planimetria di u.i.u. in Comune di Belmonte Mezzagno
Via Giacomo Matteotti civ. 47

Identificativi Catastali:

Sezione:
Foglio: 9
Particella: 719
Subalterno: 14

Compilata da:
Ciacci Gualtiero
Iscritto all'albo:
Architetti

Prov. Palermo N. 2599

Scheda n. 1 Scala 1:200

PIANO PRIMO
H: 2,78 m

PIANO S1
(dalla Via G. Matteotti)
H: 3,54 m



Via Vincenzo Bellini

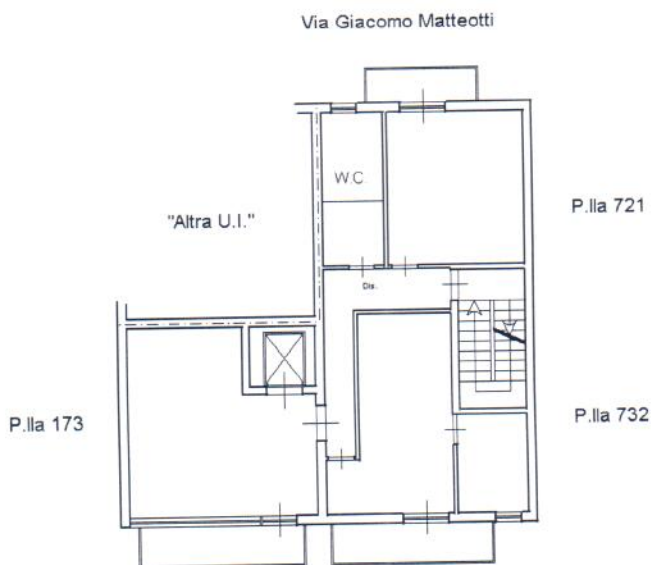

Via Vincenzo Bellini

PIANO SECONDO
H: 2,78 m

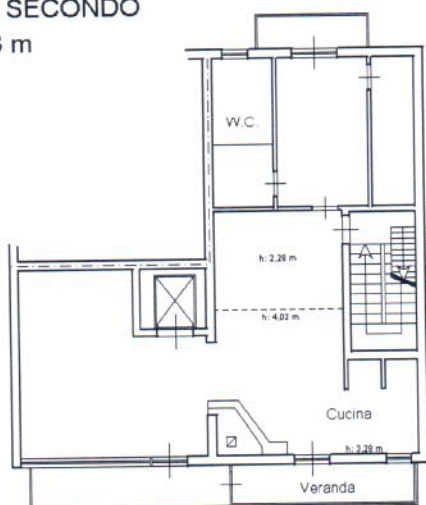

AMMEZZATO AL
PIANO SECONDO

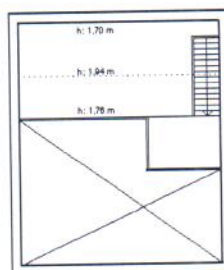

Orientamento



Agenzia delle Entrate
CATASTO FABBRICATI
Ufficio Provinciale di
Palermo

Dichiarazione protocollo n. _____ del _____
Planimetria di u.i.u. in Comune di Belmonte Mezzagno
Via Vincenzo Bellini civ. 30

Identificativi Catastali:

Sezione:
Foglio: 9
Particella: 719
Subalterno: 13

Compilata da:
Ciacci Gualtiero
Iscritto all'albo:
Architetti

Prov. Palermo

N. 2599

Scheda n. 1 Scala 1:200

PIANO TERRA
(dalla Via V. Bellini)
H: 3,54 m

Via Giacomo Matteotti

"Altra U.I."

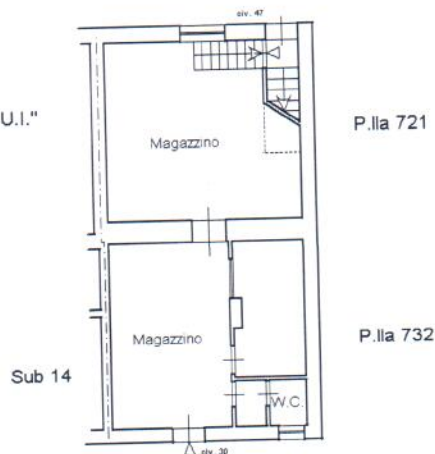

Via Vincenzo Bellini

Orientamento



MODULARIO
F. rig. rend. 497

MINISTERO DELLE FINANZE

DIPARTIMENTO DEL TERRITORIO

CATASTO EDILIZIO URBANO (RDL 13-4-1939, n. 652)

MOD. 8N (CEL)



Planimetria di u.i.u. in Comune di BELMONTE MEZZAGNO, via VINCENZO BELLINI..... civ. 3.2.....

VIA VINCENZO BELLINI

PIANO TERRA

H=380

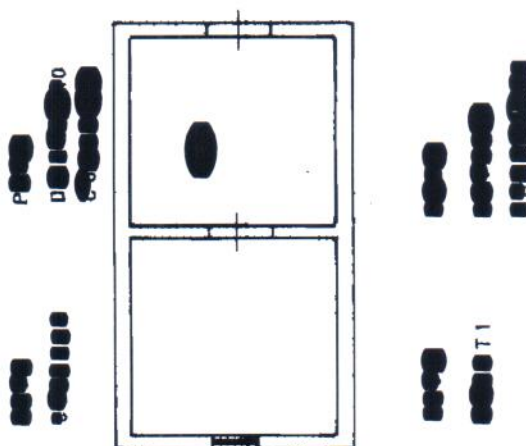

VIA GIACOMO MATTEOTTI

ORIENTAMENTO



SCALA DI 1:200

Dichiarazione di N.C. ☒
Denuncia di variazione ☐
Immobile Soppresso ☐Compilata da GEOMETRA
(Titolo, cognome e nome)

ANTONINO SPERA

Iscritto all'albo da GEOMETRA

di PALERMO

data 03/07/97 Firma

RISERVATO ALL'UFFICIO

0501623

07 LUG 1997

Data presentazione: 07/07/1997 - Data: 09/02/2017 - n. PA0025863 - Richiedente T

Tot. sheet 1 - Formato di acq.: A4 (210x297) mm di scala: 1:1

Firmato Da: CIRCOLO GUALTIERO Emesso Da: ARUBAPEC S.P.A. NG CA 3 Serial# daaa1ce8b9eb877731f7be67f5d6547