



**Tribunale di Palermo**  
**Sezione Esecuzioni Immobiliari**

**Esecuzione Immobiliare:**  
**Banca Popolare Sant'Angelo**  
**S.p.A.**  
**contro**  
**“A” “B” “C” “D”**  
**R.Es. 409/2011**  
**Giudice dell'esecuzione:**  
**Dott.ssa Gabriella Giammona**

**documentazione fotografica**  
**allegata alla Relazione Peritale**  
**Lotto A**

Porzione di villa bifamiliare sita nel  
Comune di Carini  
via Eucaliptus n. 39

sopra - inquadramento generale

a fianco - dettaglio inquadramento

sotto - vista aerea

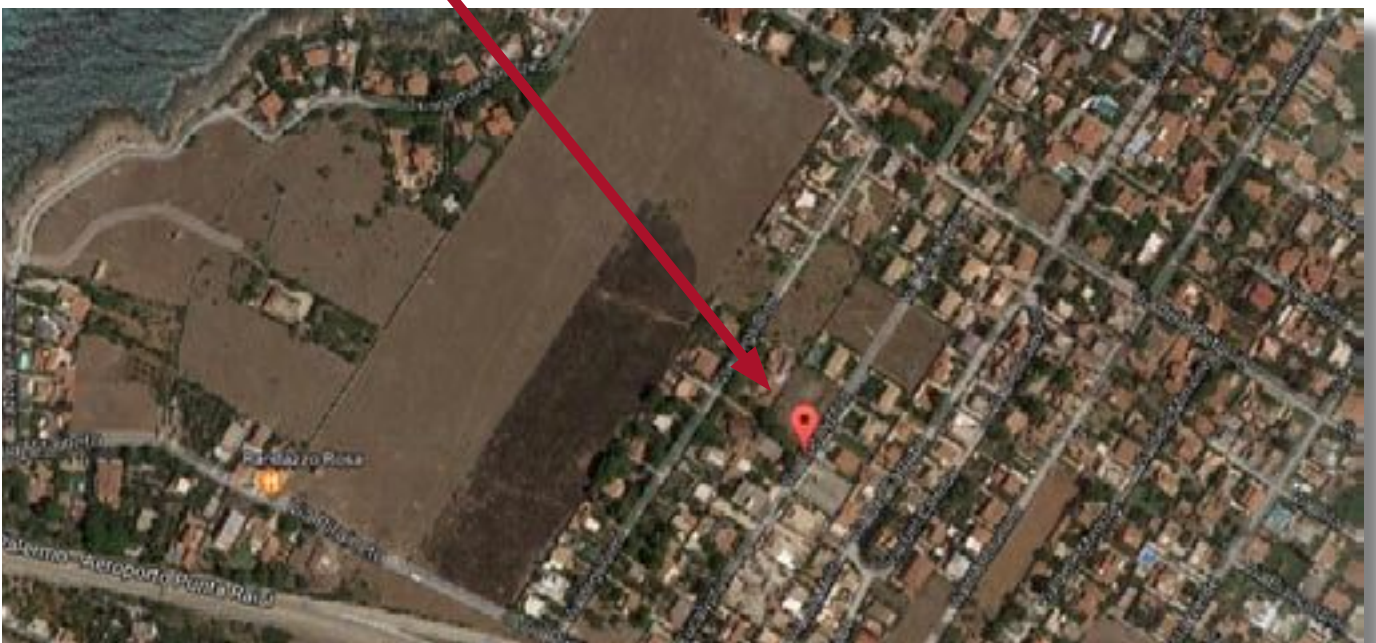



sopra - dettaglio vista aerea

al centro - sx cancelli d'ingresso su via Eucalptus, dx prospetto e corte

sotto - sx retro prospetto, dx sdettaglio aperture da sanare





sopra - portico antistante l'ingresso  
accanto - portone d'ingresso

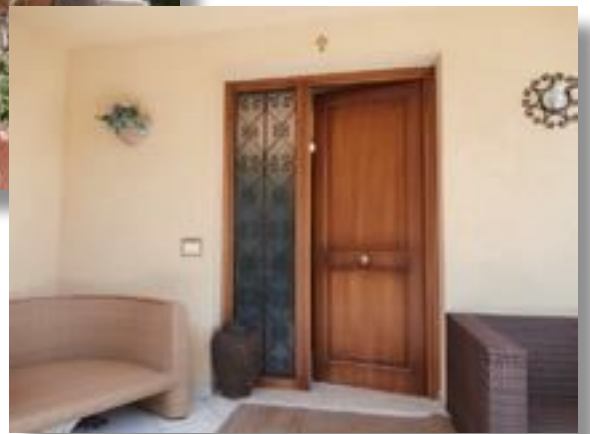

Piano terra rialzato  
al centro - soggiorno e camera da letto  
in basso - servizio ospiti e dettaglio scala





Primo piano  
sopra e accanto - disimpegno e vano scala  
al centro - servizio, vasca idro massaggio  
in basso - camere da letto





Piano seminterrato  
sopra e accanto - zona cottura e servizio doccia.  
al centro - zona soggiorno e vista intercapedine  
in basso - dettaglio esterno e dettaglio serramenti

