



Tribunale di Palermo
Sezione Esecuzioni Immobiliari

Esecuzione Immobiliare:
Banca Popolare Sant'Angelo
S.p.A.

contro
“A” “B” “C” “D”

R.Es. 409/2011

Giudice dell'esecuzione:

Dott.ssa Gabriella Giammona

documentazione fotografica
allegata alla Relazione Peritale
Lotto B

Appartamento sito in Palermo
via G. Stazzone n. 9, piano terzo

sopra - inquadramento generale

a fianco - dettaglio inquadramento

sotto - vista aerea

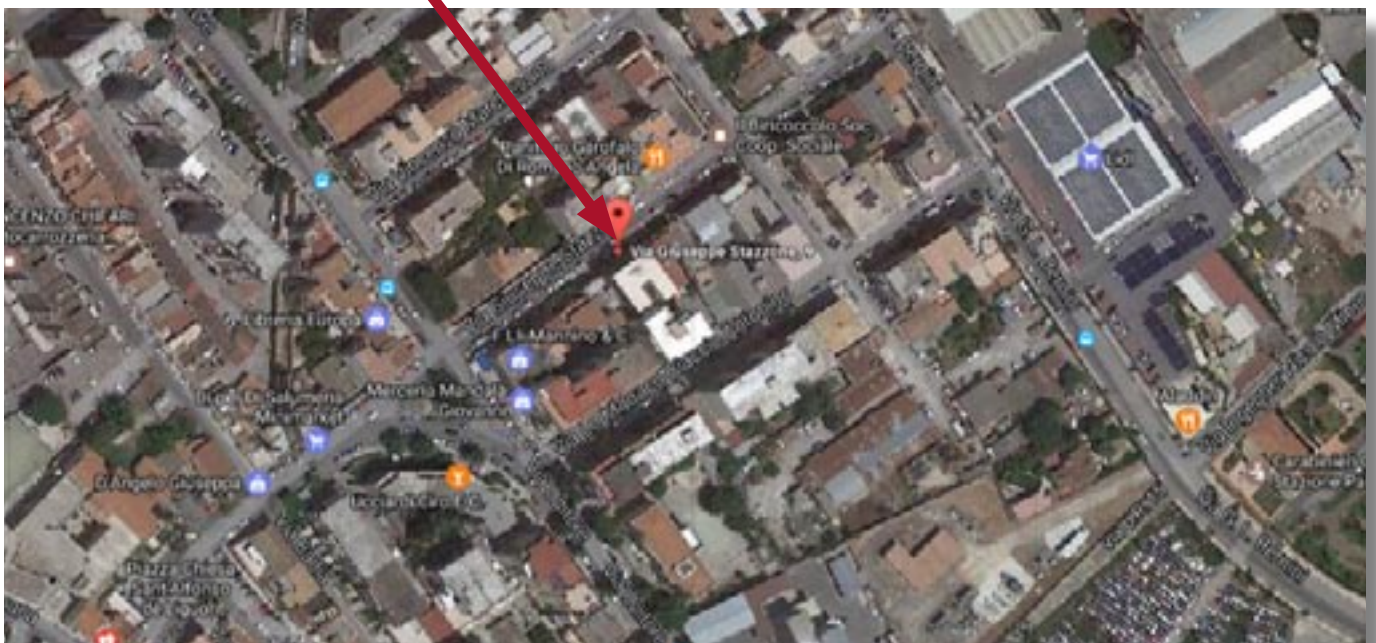
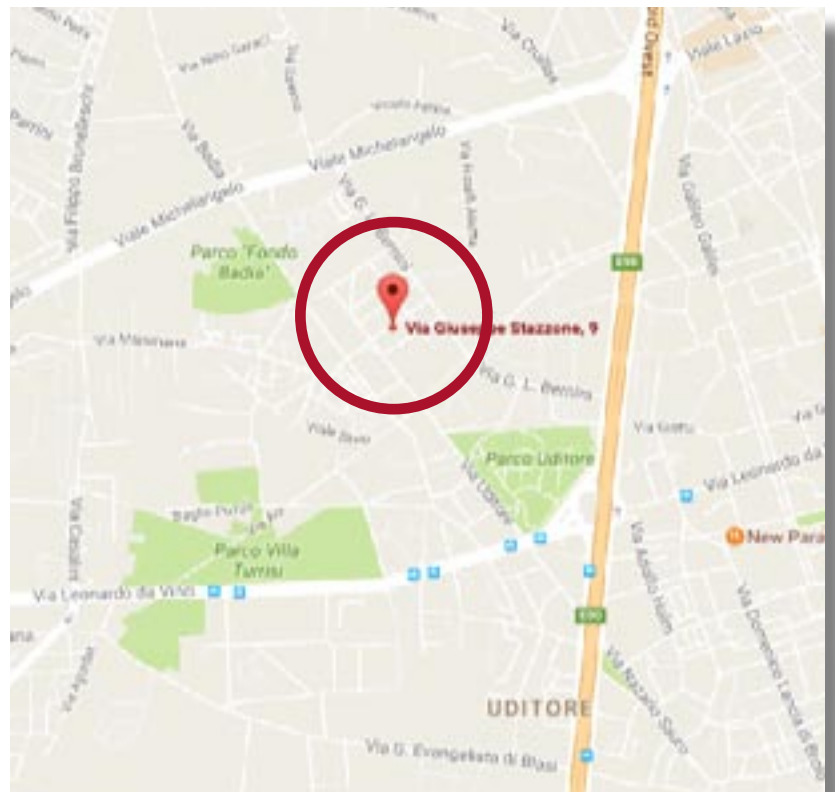

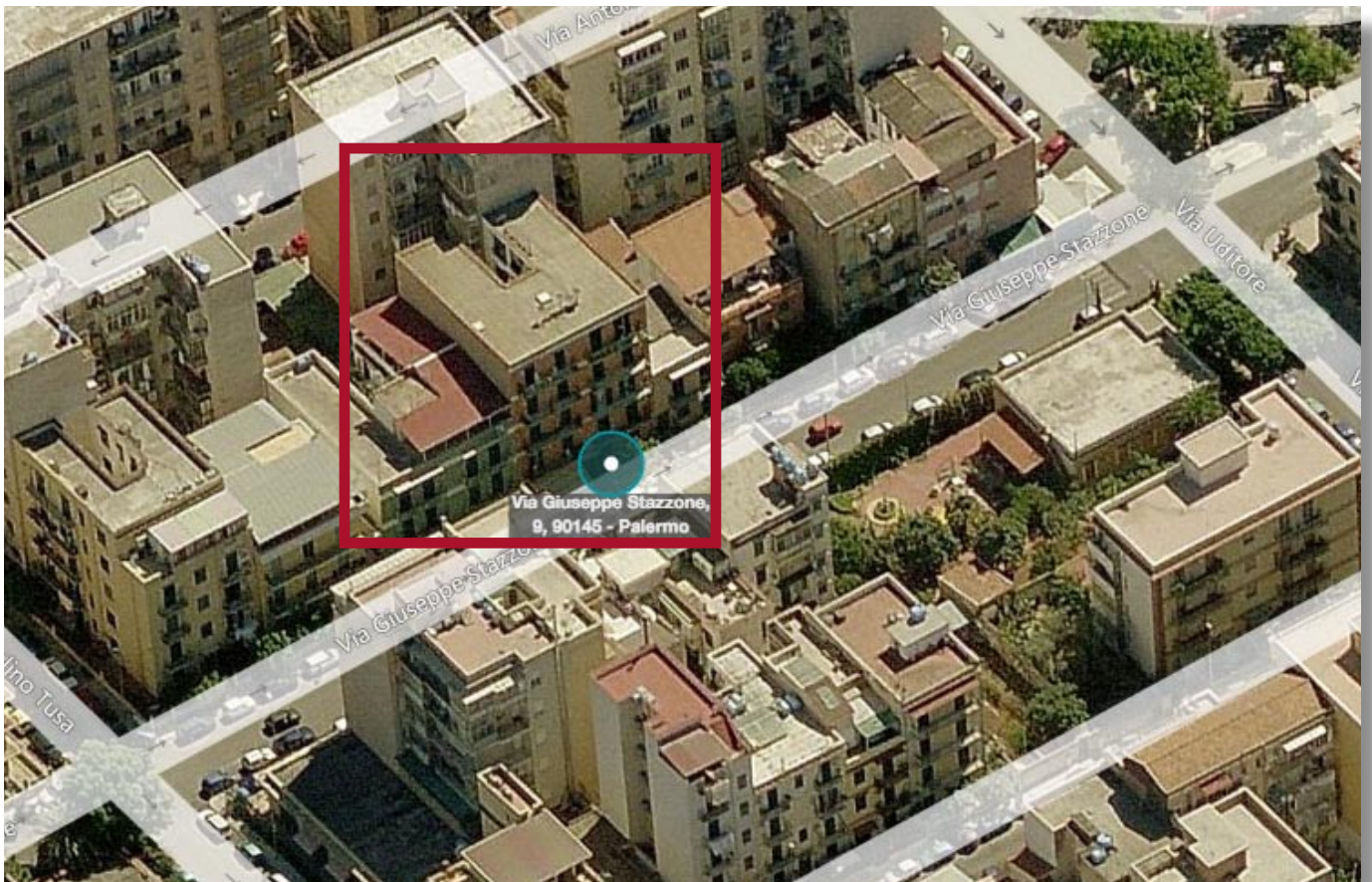

sopra - dettaglio vista aerea

al centro - prospetto del fabbricato su via Stazzone
sotto - portone e interno portineria

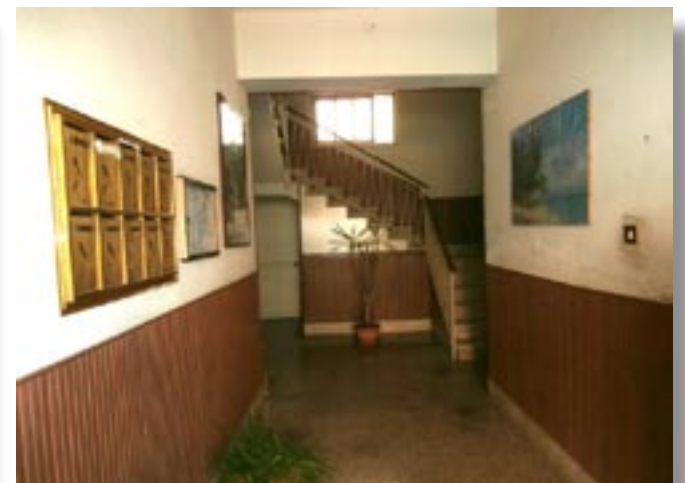

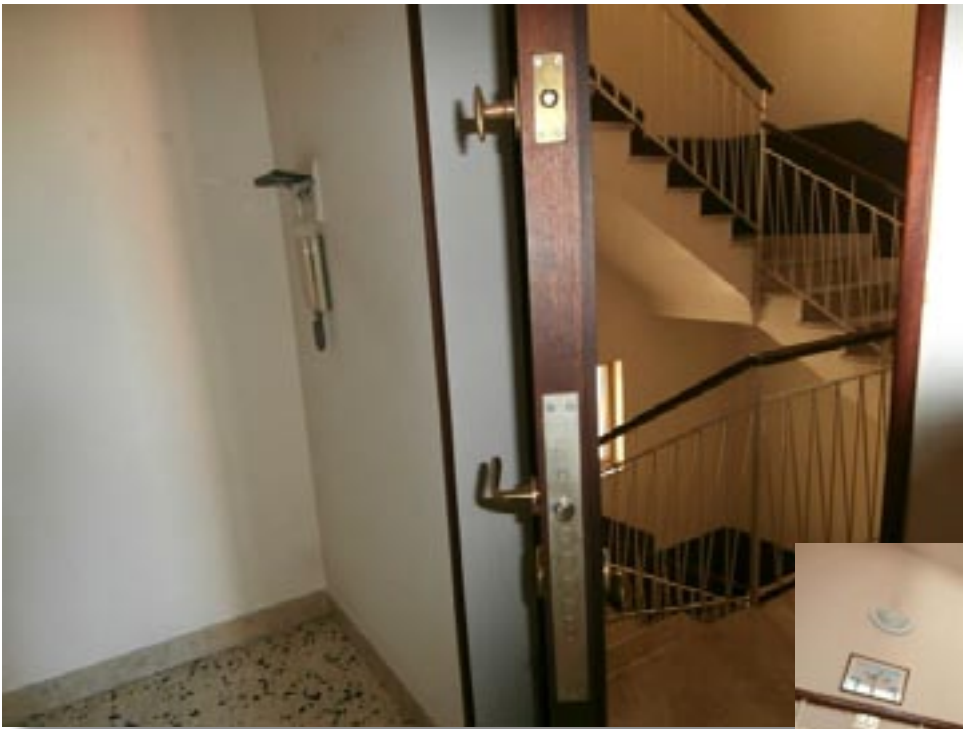

sopra - porta d'ingresso all'appartamento
accanto - pianerottolo



al centro - camera e servizio con doccia
in basso - corridoio e soggiorno con attigua cucina





sopra e accanto - altri vani
al centro - cucina e veranda sulla corte interna da
dismettere
in basso - dettaglio serramenti e vista dal balcone
su via Stazzone

