

**Tribunale di Palermo**  
**Sezione Esecuzioni Immobiliari**

Esecuzione Immobiliare:  
Banca Popolare Sant'Angelo  
contro "A" "B" "C" "D"

R.Es. 409/2011

Giudice dell'esecuzione:

Dott.ssa Gabriella Giammona

**PIANO SEMINTERRATO**

elaborati grafici allegati  
alla relazione di stima Lotto A

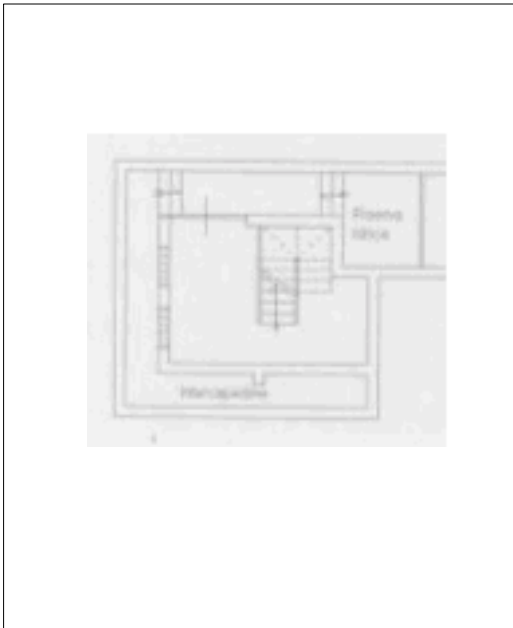

estratto planimetria catastale

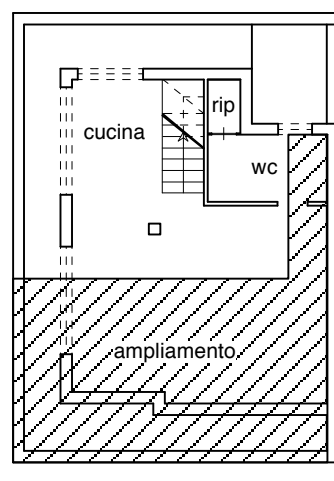

**STATO DI FATTO**

 ampliamento abusivo

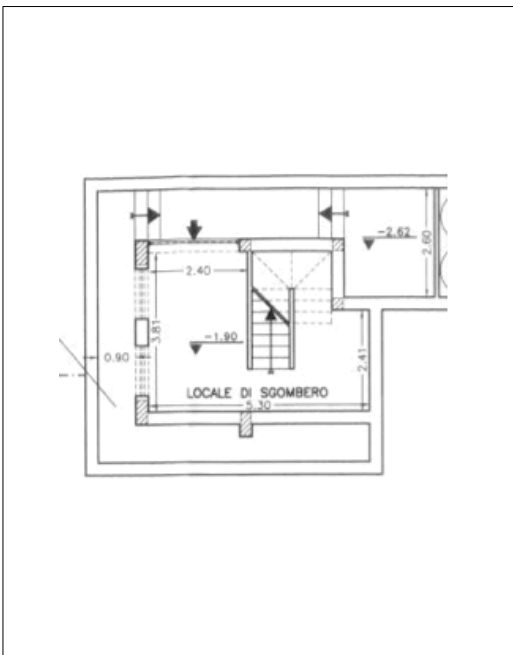

estratto planimetria progetto assentito  
con concessione n. 205/00

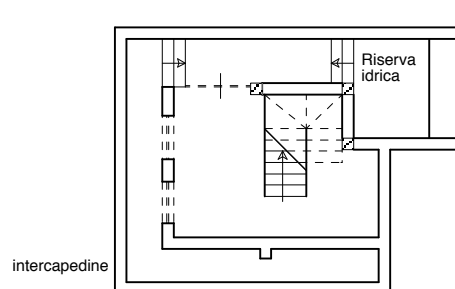

**IPOTESI STATO DEI LUOGHI POST OPERE DI  
MESSA IN PRISTINO E REGOLARIZZAZIONE  
ABUSI**

0 1,0 4,0 7,0 10,0 m



**Tribunale di Palermo**  
**Sezione Esecuzioni Immobiliari**

Esecuzione Immobiliare:  
Banca Popolare Sant'Angelo  
contro "A" "B" "C" "D"  
R.Es. 409/2011  
Giudice dell'esecuzione:  
Dott.ssa Gabriella Giammona

**PIANO TERRA**

elaborati grafici allegati  
alla relazione di stima Lotto A

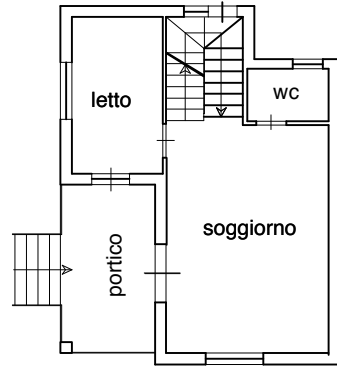
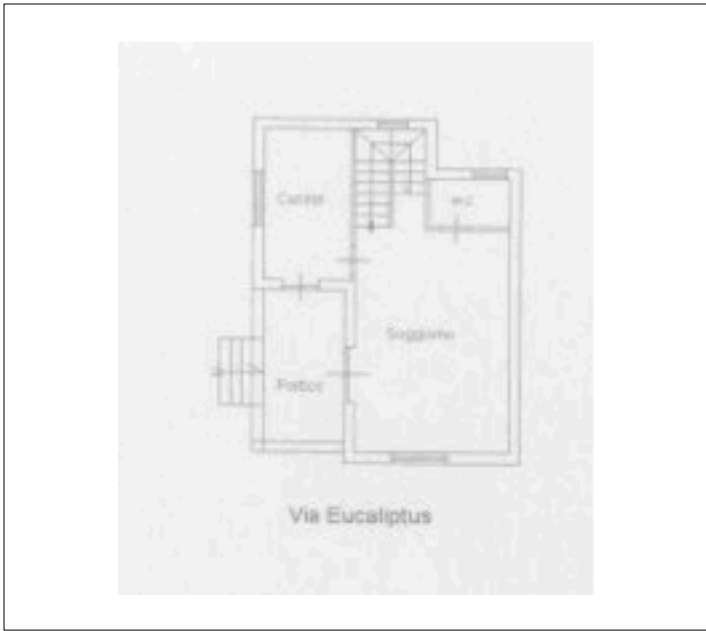

estratto planimetria catastale

STATO DI FATTO

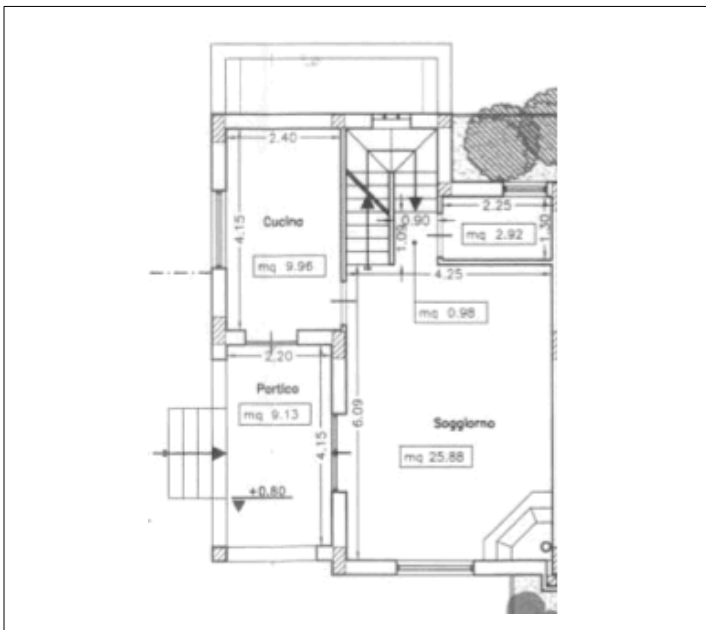

estratto planimetria progetto assentito  
con concessione n. 205/00

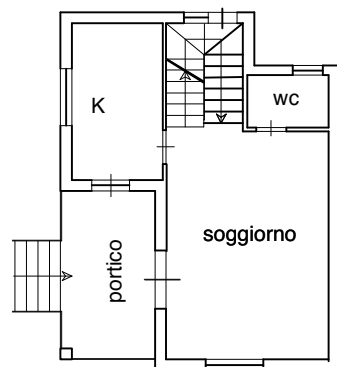

IPOTESI STATO DEI LUOGHI POST OPERE DI  
MESSA IN PRISTINO E REGOLARIZZAZIONE  
ABUSI

0 1,0 4,0 7,0 10,0 m



**Tribunale di Palermo**  
**Sezione Esecuzioni Immobiliari**

Esecuzione Immobiliare:  
Banca Popolare Sant'Angelo  
contro "A" "B" "C" "D"  
R.Es. 409/2011

Giudice dell'esecuzione:  
Dott.ssa Gabriella Giammona

**PRIMO PIANO**

elaborati grafici allegati  
alla relazione di stima Lotto A



estratto planimetria catastale

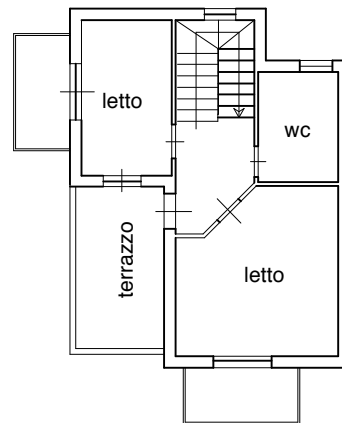

**STATO DI FATTO CONFORME AL  
PROGETTO APPROVATO**

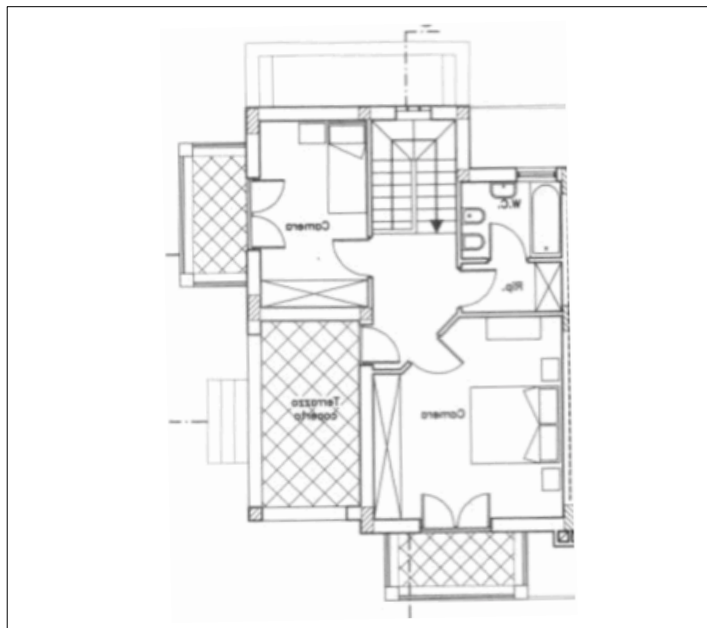

estratto planimetria progetto assentito  
con concessione n. 205/00

0 1,0 4,0 7,0 10,0 m

