

Tribunale di Palermo
Sezione Esecuzioni Immobiliari

Esecuzione Immobiliare:
Banca Popolare Sant'Angelo
contro "A" "B" "C" "D"
R.Es. 409/2011
Giudice dell'esecuzione:
Dott.ssa Gabriella Giammona

elaborati grafici allegati
alla relazione di stima Lotto B

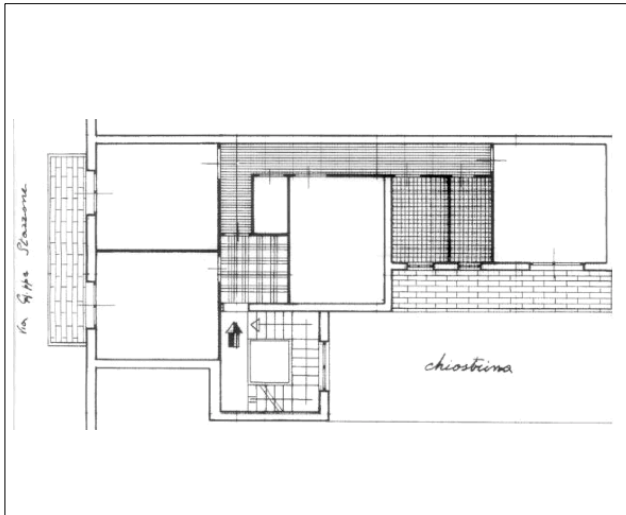

estratto planimetria catastale

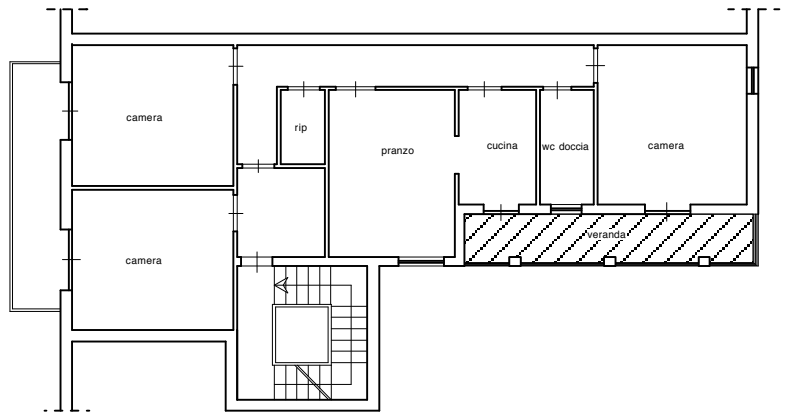

STATO DI FATTO

 veranda

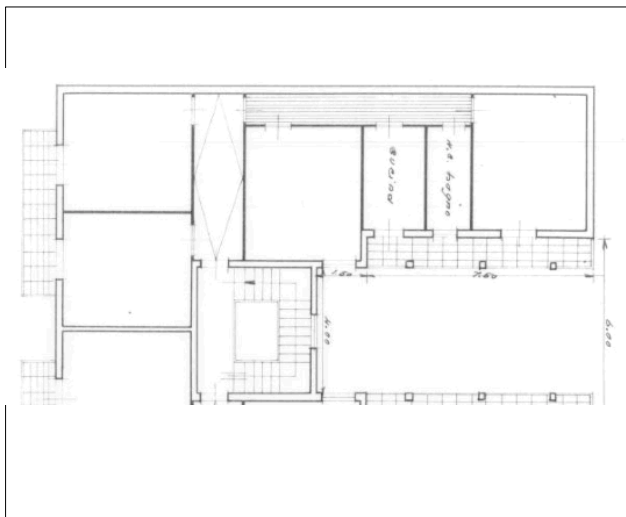

estratto planimetria progetto assentito
con licenze n. 916/60 - 261/60

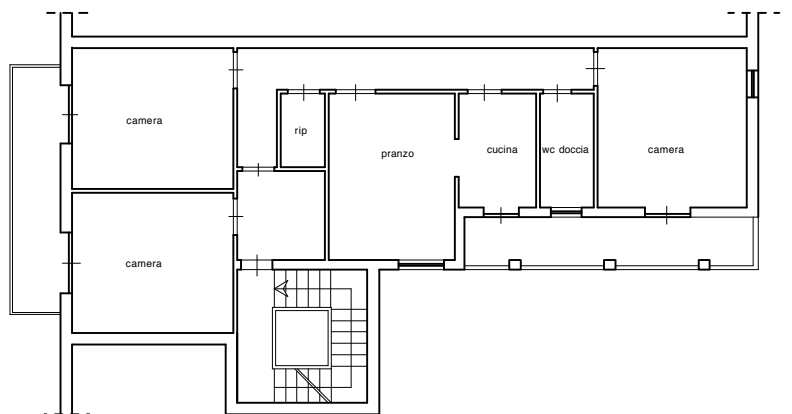

**STATO DEI LUOGHI POST OPERE DI MESSA IN
PRISTINO E REGOLARIZZAZIONE DELLE
DIFFORMITA' RISCOstrate**

0 1,0 4,0 7,0 10,0 m

