

Tribunale di Palermo
Sezione Esecuzioni Immobiliari

Esecuzione Immobiliare:
Banca Popolare Sant'Angelo
contro "A" "B" "C" "D"
R. Es. 409/2011
Giudice dell'esecuzione:
Dott.ssa Gabriella Giammona

elaborati grafici allegati
alla relazione di stima Lotto C

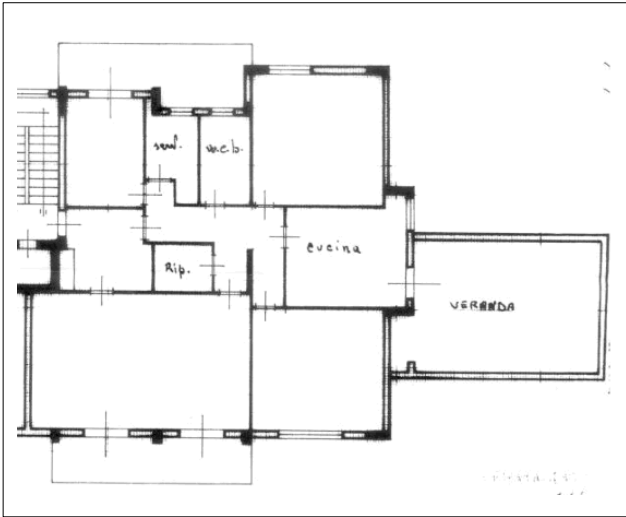

estratto planimetria catastale

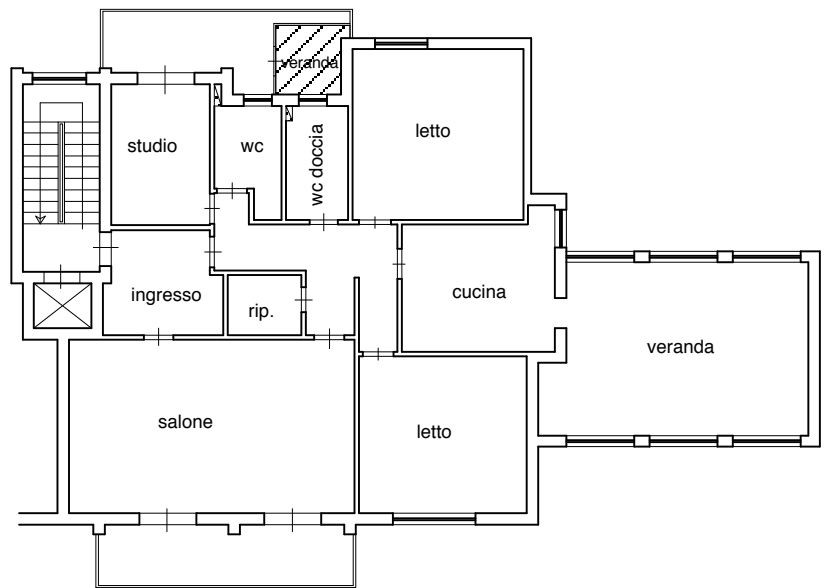

STATO DI FATTO
veranda

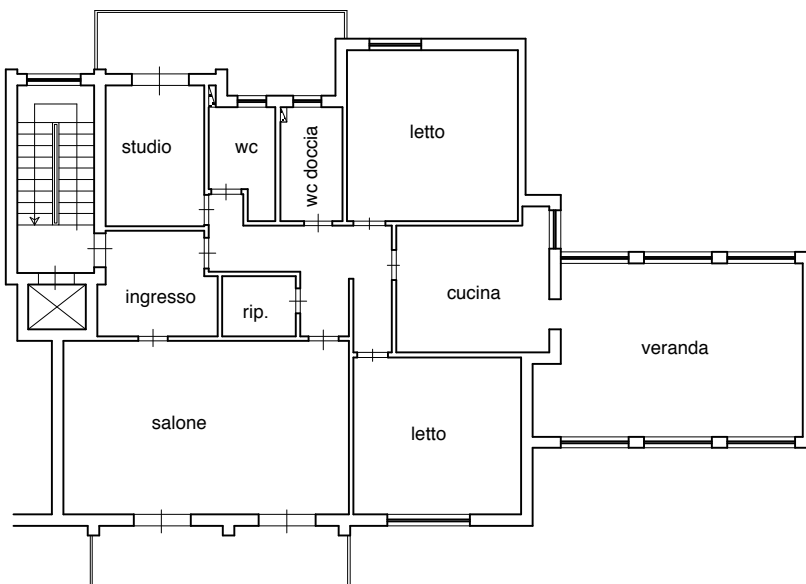

STATO DEI LUOGHI POST OPERE DI MESSA IN PRISTINO

0 1,0 4,0 7,0 10,0 m

