

**Tribunale di Palermo**  
**Sezione Esecuzioni Immobiliari**

Esecuzione Immobiliare:  
Banca Popolare Sant'Angelo  
contro "A" "B" "C" "D"  
R.Es. 409/2011

Giudice dell'esecuzione:  
Dott.ssa Gabriella Giammona

elaborati grafici allegati  
alla relazione di stima Lotto E

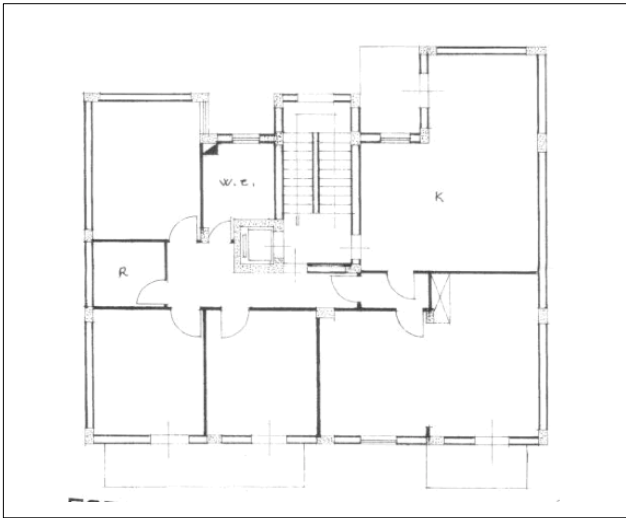

estratto planimetria catastale

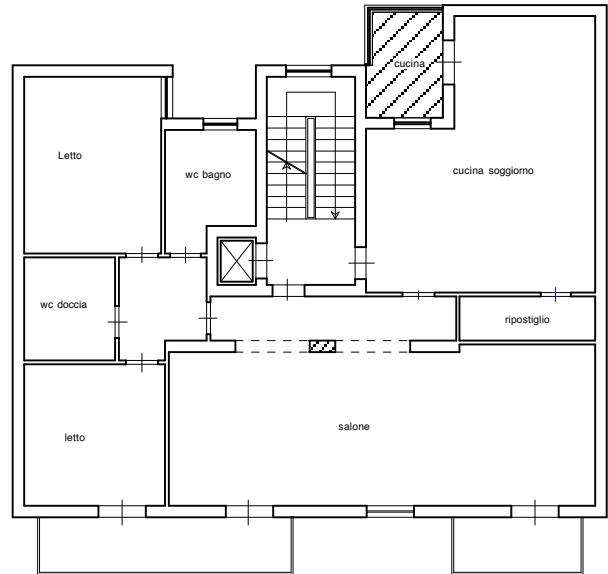

**STATO DI FATTO**

 ampliamento

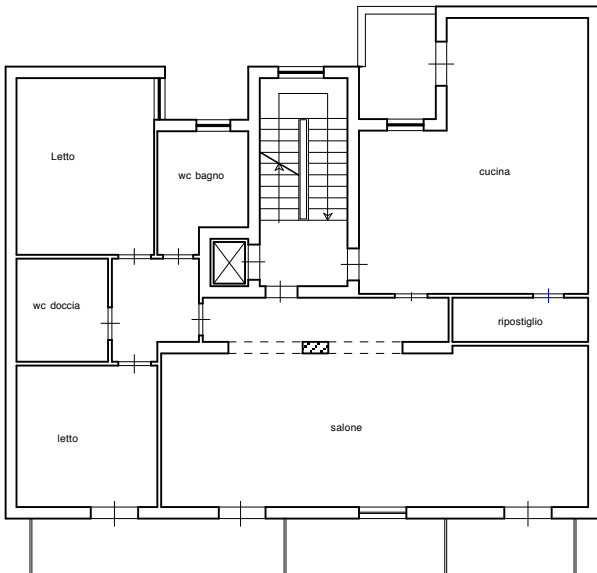

STATO DEI LUOGHI POST OPERE DI MESSA IN  
PRISTINO E INTEGRAZIONE E DEFINIZIONE  
DELLA PRATICA DI CONCESSIONE IN  
SANATORIA N.7510 DEL 24/04/1986

0 1,0 4,0 7,0 10,0 m

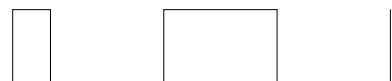

**Tribunale di Palermo**  
**Sezione Esecuzioni Immobiliari**  
Esecuzione Immobiliare:  
Banca Popolare Sant'Angelo  
contro "A" "B" "C" "D"  
R.Es. 409/2011  
Giudice dell'esecuzione:  
Dott.ssa Gabriella Giammona

elaborati grafici allegati  
alla relazione di stima Lotto E

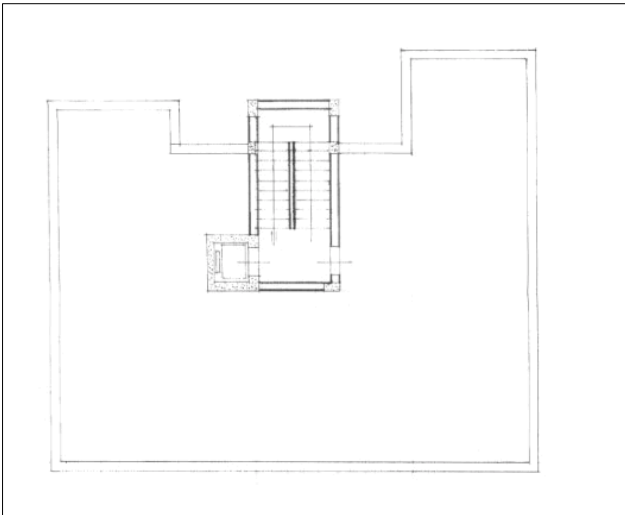

estratto planimetria catastale lastrico solare  
piano sesto

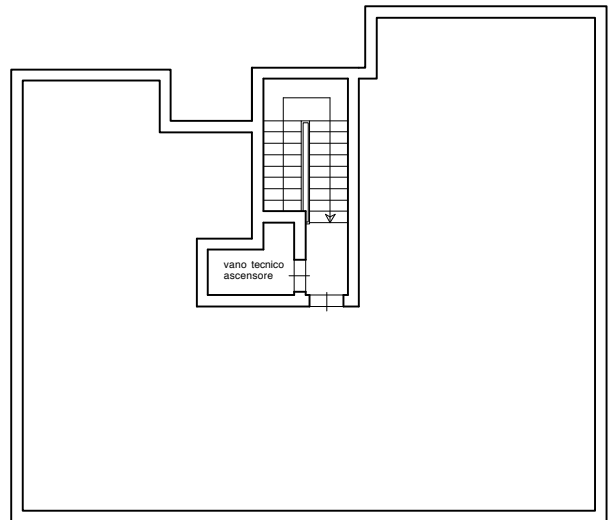

STATO DI FATTO

0 1,0 4,0 7,0 10,0 m

