

Tribunale di Palermo
Sezione Esecuzioni Immobiliari

Esecuzione Immobiliare:
Banca Popolare Sant'Angelo
contro "A" "B" "C" "D"
R.Es. 409/2011
Giudice dell'esecuzione:
Dott.ssa Gabriella Giammona

elaborati grafici allegati
alla relazione di stima Lotto H

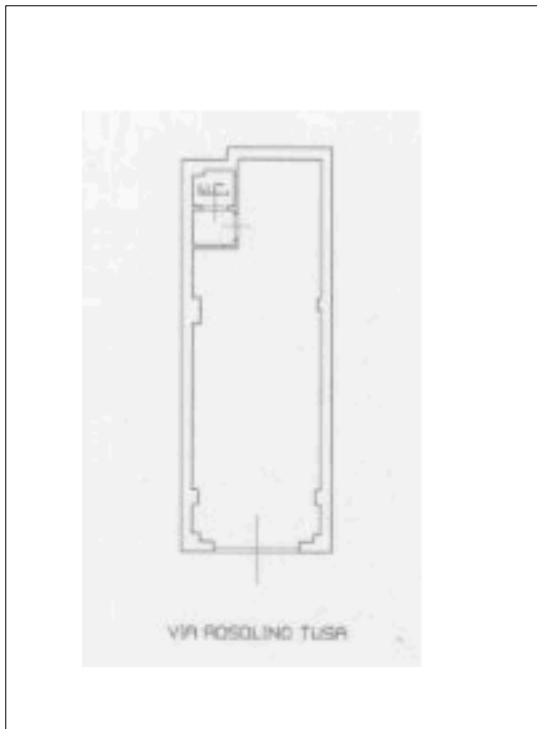

estratto della planimetria catastale

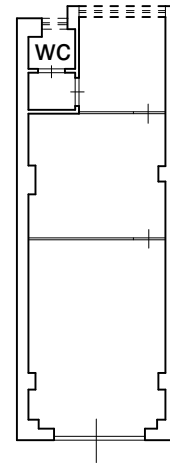

via Rosolino Tusa

STATO DI FATTO

