

E=1:3500

1 Particella 3171

Vis. ord. (1.00 euro)



**Agenzia del Territorio
CATASTO FABBRICATI
Ufficio Provinciale di
Palermo**

Dichiarazione protocollo n. PA6276342 del 06/04/2007

Planimetria di u.i.u. in Comune di Carini

Viale Eucaliptus

civ. SNC

Identificativi Catastali:

Sezione:
Foglio: 2
Particella: 3171
Subalterno: 1

Compilata da:
La Scola Sergio Giuseppe
Iscritto all'albo:
Geometri

Prov. Palermo

N. 4059

Scheda n. 1

Scala 1:200

Piano Terra h = cm 270



Via Eucaliptus

Piano Primo h = cm 270



Piano Cantinato h = cm 240

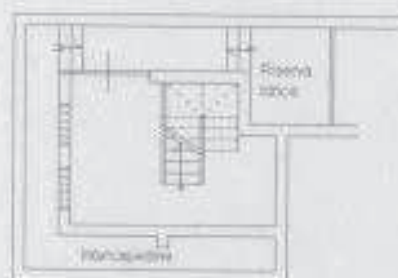

Catasto del Fabbricati - Situazione al 11/05/2016 - Comune di CARINI (PA) - Foglio: 2 Particella: 3171 - Subalterno: 1 - VIA EUCALIPTUS SNC piano: T-1-S1.

Ultima Planimetria in atti