



MINISTERO DELLE FINANZE

DIREZIONE GENERALE DEL CATASTO E DEI SERVIZI TECNICI ERARIALI

NUOVO CATASTO EDILIZIO URBANO

(R. DECRETO LEGGE 11 APRILE 1939, N. 437)

Planimetria dell'immobile situato nel Comune di **PALERMO** Via **G. ppe. STAZZONE** n°
Ditta [redacted] nata Palermo il 16-10-1906
Allegata alla dichiarazione presentata all'Ufficio Tecnico Erariale di **PALERMO**

0663153



proprietà Trarmuto

Via G. ppe. Stazzone

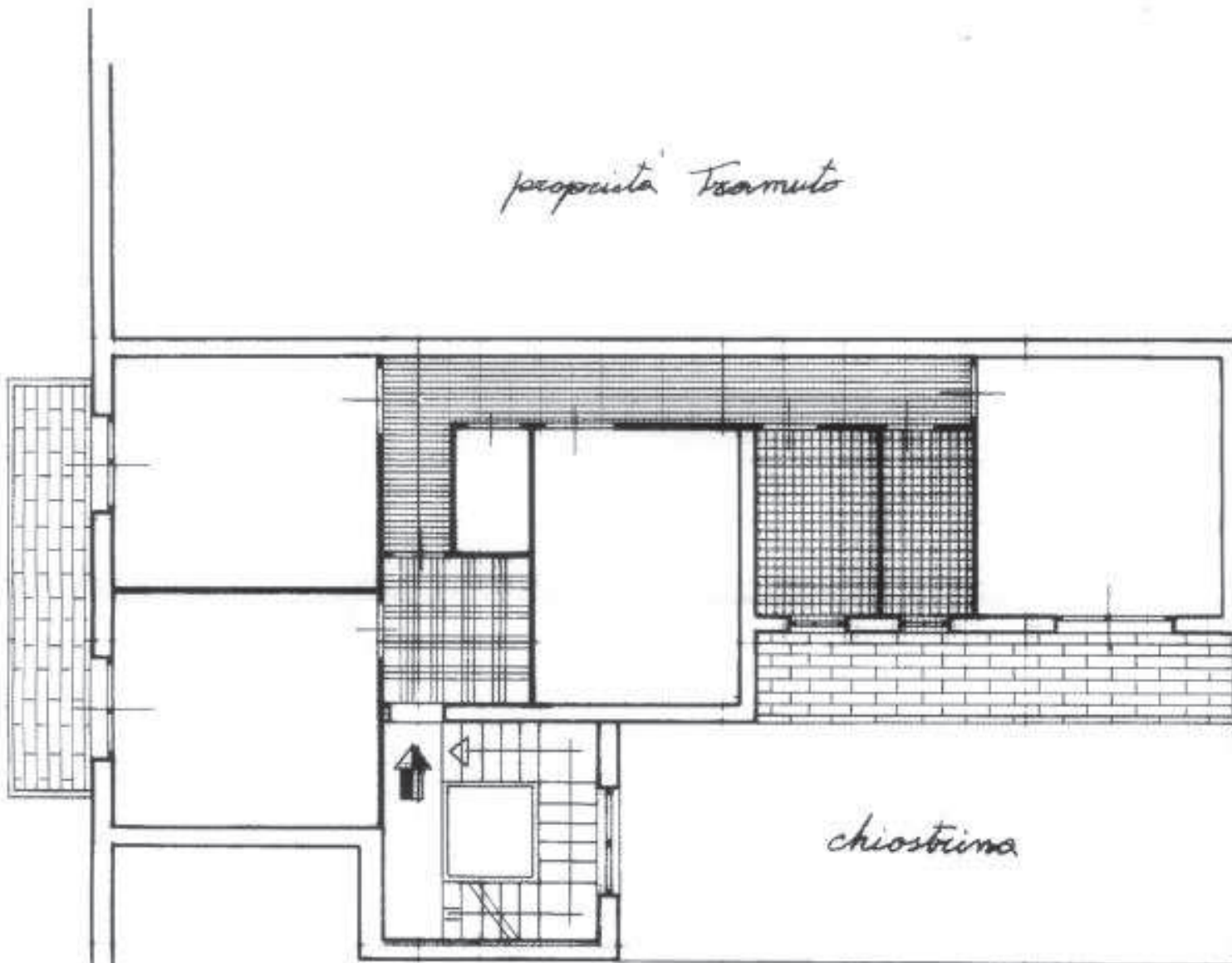

chiostriano

proprietà Russino Sacra Maria

ORIENTAMENTO

