

Ditta



Allegata alla dichiarazione presentata all'Ufficio Tecnico Enaviale di Palermo

piano 2°

h: 3,20

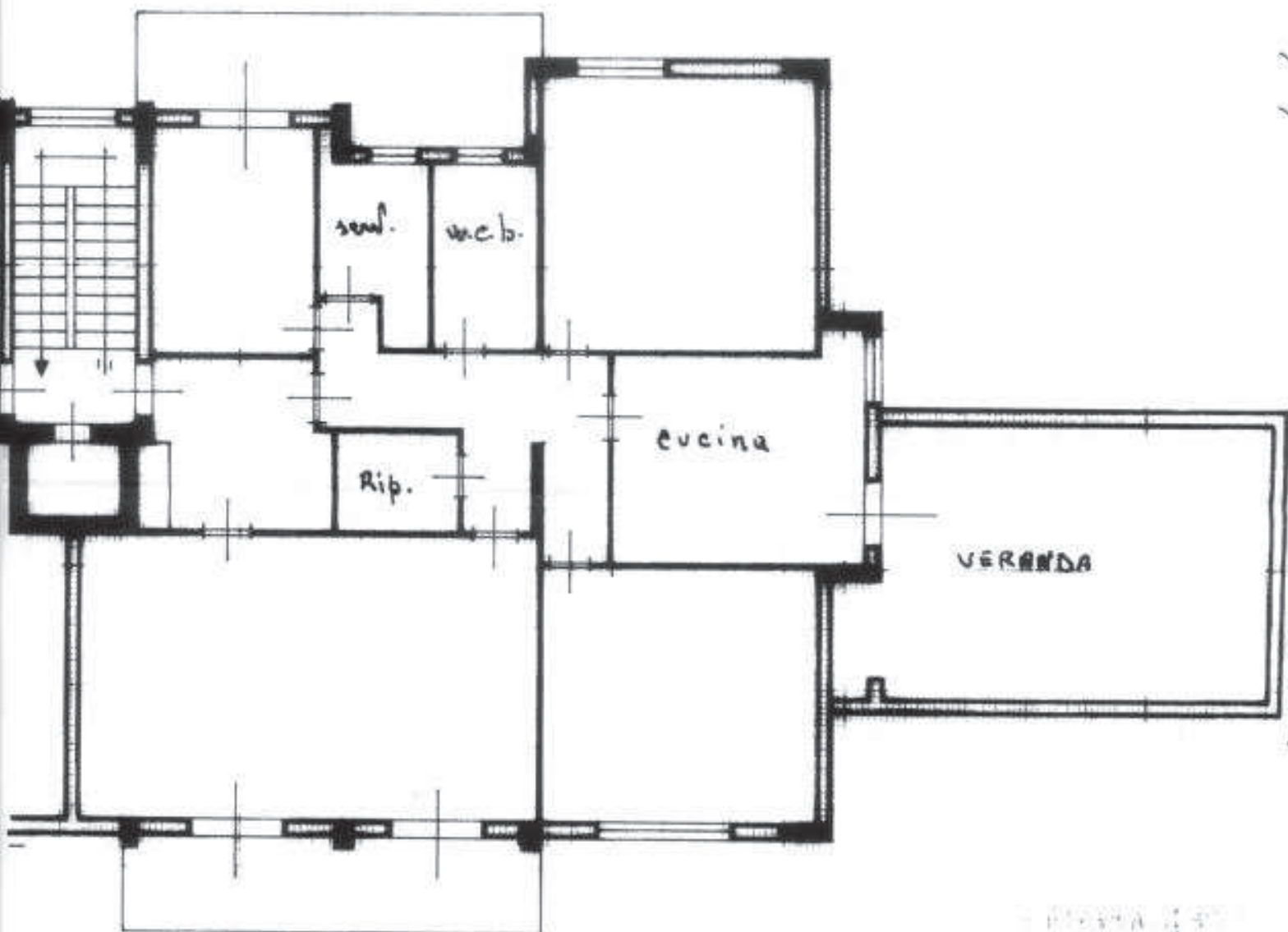

0364245



0364245

VIA GIUSEPPE PAGANO

PIANTA 2°



Scala 1:50

Data

01/05/11

Prot. N°

1697

Compilata dal Geometra
 Sveglio Salvatore
 Iscritto all'Albo dei Geometri
 della Provincia di Palermo (1512)
 Data
 Firma