

LABORATO PLANIMETRICO (*) per la dimostrazione della suddivisione in subalterni
fabbricato situato nel Comune di **POLIZZI GEROSA**

ELABORATO
PLANIMETRICO
DI 1 PAGINE
PAGINA 1

AL TIPO MAPPALE c. var. DEN. VAR. N° 2167 del 27-02-1996 Fg. 34 p. 1555
(deporre l'elaborato che non è abitato)

ELENCO E DESCRIZIONE DEI SUBALTERNI

sub.	Destinazione e Ubicazione (via, civ., scala, piano)
1	BEHE NON CENSIBILE (Androne - Scala - Ascensore) COMUNE AI SUB 7÷10, 12÷17, 19.
2	BEHE NON CENSIBILE (Percorso condominiale) COMUNE AI SUB 6÷17.
3	BEHE NON CENSIBILE (Percorso condominiale) COMUNE AI SUB 12÷18
4	PARCHEGGIO SCOPERTO COLLETTIVO - COMUNE AI SUB 12÷17 - non censibile
5	(VERDE PRIVATO) IN CORSO DI DEFINIZIONE
6	MAGAZZINO PIANO TERRA VIA SAN PIETRO TRAV./B civ. 17
7	MAGAZZINO PIANO TERRA VIA SAN PIETRO TRAV./B civ. 17
8	MAGAZZINO PIANO TERRA VIA SAN PIETRO TRAV./B civ. 17
9	MAGAZZINO PIANO TERRA VIA SAN PIETRO TRAV./B civ. 17
10	MAGAZZINO PIANO TERRA VIA SAN PIETRO TRAV./B civ. 17
11	MAGAZZINO PIANO TERRA VIA SAN PIETRO TRAV./B civ. 17
12	APPARTAMENTO PIANO PRIMO VIA SAN PIETRO TRAV./B civ. 17
13	APPARTAMENTO PIANO PRIMO VIA SAN PIETRO TRAV./B civ. 17
14	APPARTAMENTO PIANO SECONDO VIA SAN PIETRO TRAV./B civ. 17
15	APPARTAMENTO PIANO SECONDO VIA SAN PIETRO TRAV./B civ. 17
16	APPARTAMENTO PIANO TERZO VIA SAN PIETRO TRAV./B civ. 17
17	APPARTAMENTO PIANO TERZO VIA SAN PIETRO TRAV./B civ. 17
18	MAGAZZINO PIANO SEMINTERRATO VIA SAN PIETRO TRAV./B civ. 17
19	AUTORIMESSA COLLETTIVA COMUNE AI SUB 12÷17



01 MAR/1996

IL CAPO TECNICO
(Geom. *Chavo Salta*)

LOTTO TIF

POSTEGGIO WACARIE + APPENDICIO

DI NUOVA ISTITUZIONE SOSTITUTIVO DI OGNI SUO PRECEDENTE (barrare la casella interessata)

Compilato dal Geom. **ALFREDO LO RE**

Iscritto all'Albo dei Geometri

della Provincia di **PALERMO**

N° **3249**

Data **08.02.1996**

Firma

Alfredo Lo Re

REGOLAMENTO
1950, 497



MINISTERO DELLE FINANZE
DIPARTIMENTO DEL TERRITORIO

MOD. BN (CEL)

CATASTO EDILIZIO URBANO (RDL 13-4-1939, n. 652)

LIRE
500

metria di u.i.u. in Comune di POLIZZI GEMEROSA via SAH PIETRO TRAV/B civ. 17

PIANO PRIMO H=2.70

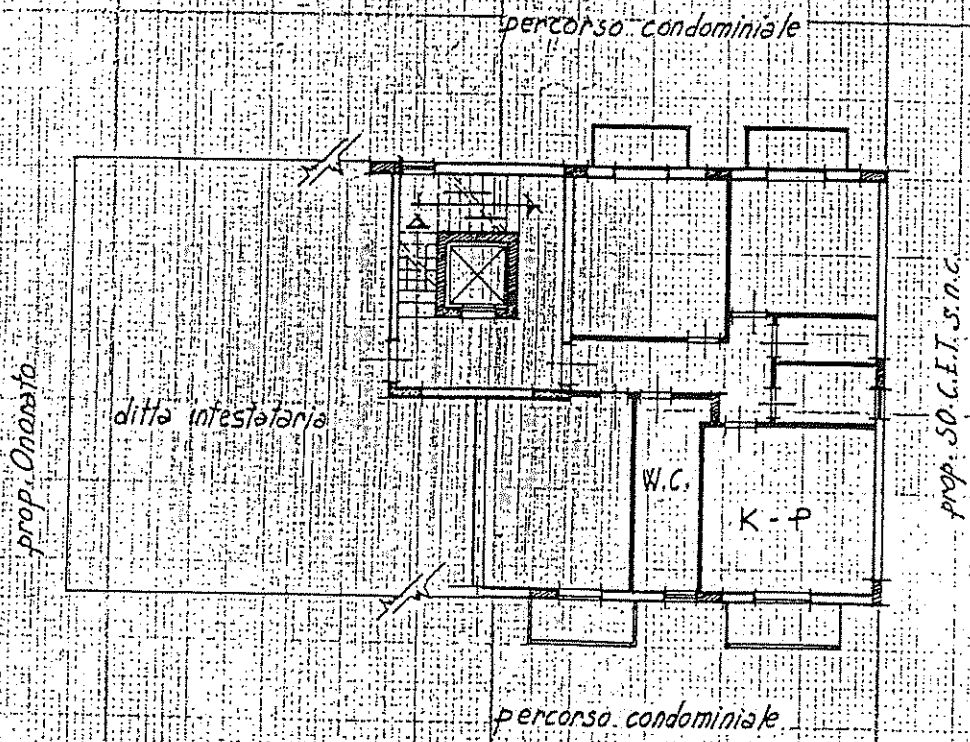

01 MAR 1953

IL CAPO TECNICO
(Geom. Ottavio Saitta)

ORIENTAMENTO



SCALA DI 1:200

variazione di N.C.
 variazione
 variazioni catastali

Compilata dal Geom. LO RE ALFREDO
(Titolo, cognome e nome)
 Iscritto all'albo dei Geometri
 della provincia di PALERMO n. 3249

RISERVATO ALL'UFFICIO

ESPOSIZIONE GRAFICA

alla scala di 1:500

ESTRATTO DI MAPPA
scala 1:2.000

FUTURO

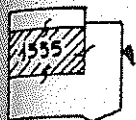

PIANO TERRA

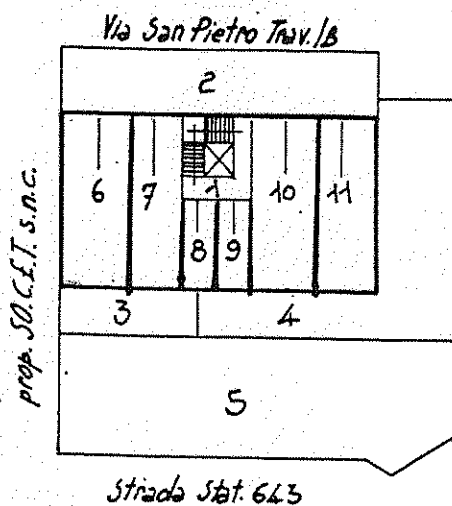

PRIMO PIANO

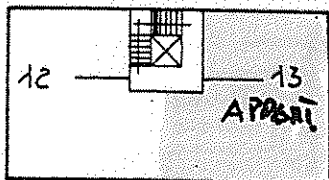

SECONDO PIANO

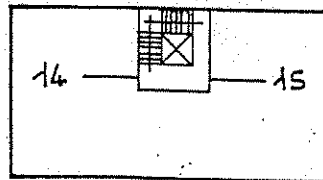

TERZO PIANO

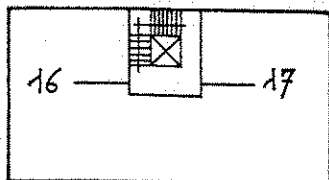

SEMIINTERRATO

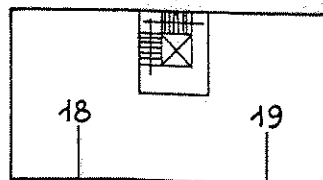

ORIENTAMENTO

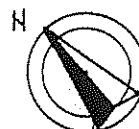

Superficie commerciale mq 102,42
Balconi mq 11,88x0,6 = mq 7,13
Superficie totale mq 109,55

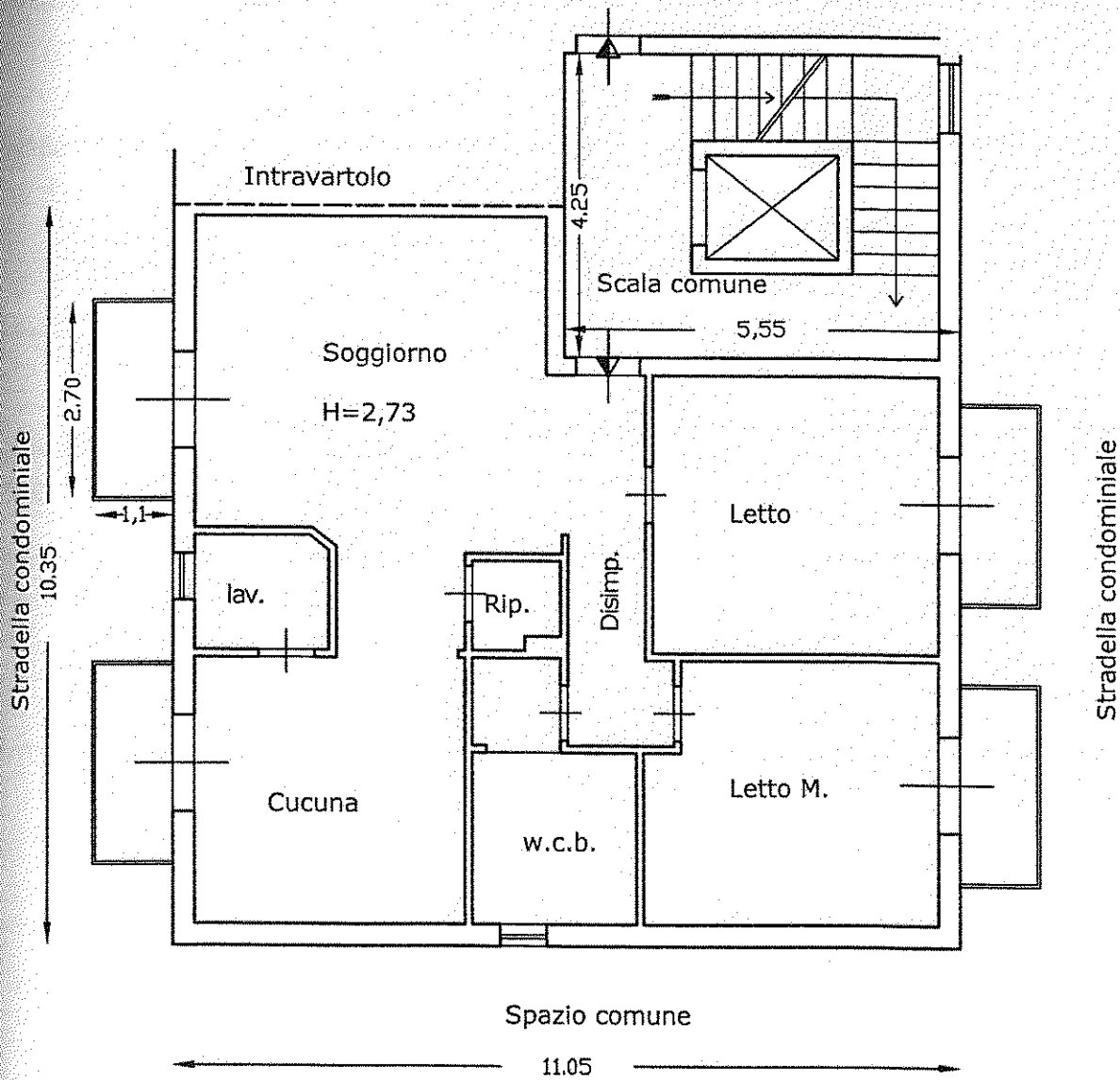

Pianta Primo Piano



Ufficio Provinciale di Palermo

ACCERTAMENTO DELLA PROPRIETÀ IMMOBILIARE URBANA

(Legge 11 agosto 1939, n. 1249, modificata con Decreto legislativo 8 aprile 1948, n. 514 e con Legge 17 febbraio 1985, n. 17, di conversione del Decreto Legge 19 dicembre 1984, n. 853)

DOCFA

(Documenti Catasto Fabbricati)

sottoscritto **ZERILLI FILIPPO** iscritto al n. **2104** dell'Albo professionale dei **ARCHITETTI** della provincia di PALERMO per incarico ricevuto dal Sig. **POZZO GENEROSA** costituente la ditta proprietaria dell'immobile urbano situato nel Comune di **POZZO GENEROSA** edificato sul lotto identificato con il numero **1555** sub. **13** del foglio **34** ha presentato:

- Dichiarazione di fabbricato urbano o nuova costruzione
- Denuncia di variazione

IL PRESENTE DOCUMENTO È IL N. **1** DI N. **1** DOCUMENTI COLLEGATI

VERSAMENTO: € **59,00**
PRESENTE DA PAGAMENTO TRIBUTI

ELAB. PLANIMETRICO: SI NO
TIPO MAPPALE: SI NO

FLOPPY DISK
FILE: **NCV288**.DAT

classamento automatico		
categoria	classe	consistenza
A/H	6	5

Palermo, li
Il Tecnico Professionista
ALBO DELLA PROVINCIA DI PALERMO
Arch. Zerilli N° 2103

RISERVATO ALL'UFFICIO

- Classamento accettabile
- Classamento proposto non accettabile e classamento automatico accettabile
- Classamento proposto e classamento automatico non accettabili
- Inserire annotazione

a N.

Il Tecnico del 3° reparto
Funz. Trib. Geom. Catasto Siciliano

Dichiarazione protocollo n. _____ del _____
Planimetria di u.i.u. in Comune di Polizzi Generosa
Via San Pietro

civ. SNC

Identificativi Catastali:

Sezione:
Foglio: 34
Particella: 1555
Subalterno: 13

Compilata da:
Zerilli Filippo
Iscritto all'albo:
Architetti

Prov. Palermo

N. 2103

Scala 1:200

ALBO DEGLI ARCHITETTI
DELLA PROVINCIA DI PALERMO
Arch. Filippo Zerilli N. 2103

P. 1°
h=2.73 mt

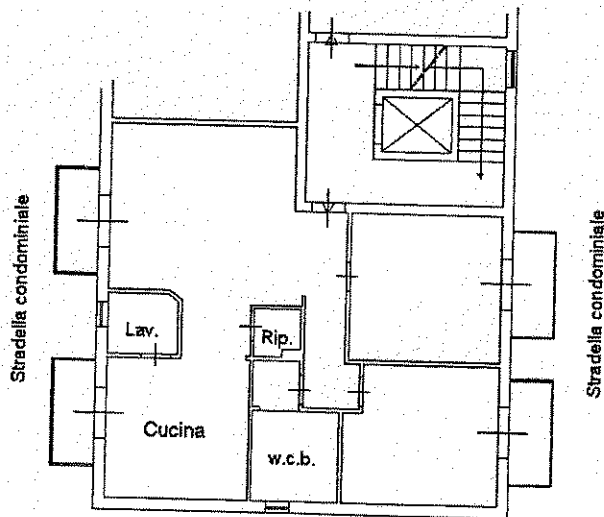

Masafinus cub 8



MINISTERO DELLE FINANZE
DIPARTIMENTO DEL TERRITORIO

MOD. BN (CEU)

LIRE
500

CATASTO EDILIZIO URBANO (RDL 13-4-1939, n. 652)

di u.i.u. in Comune di POLIEZZI GEMEROSA via SAN PIETRO TRAV./B civ. 17

PIANO TERRA H=2.40

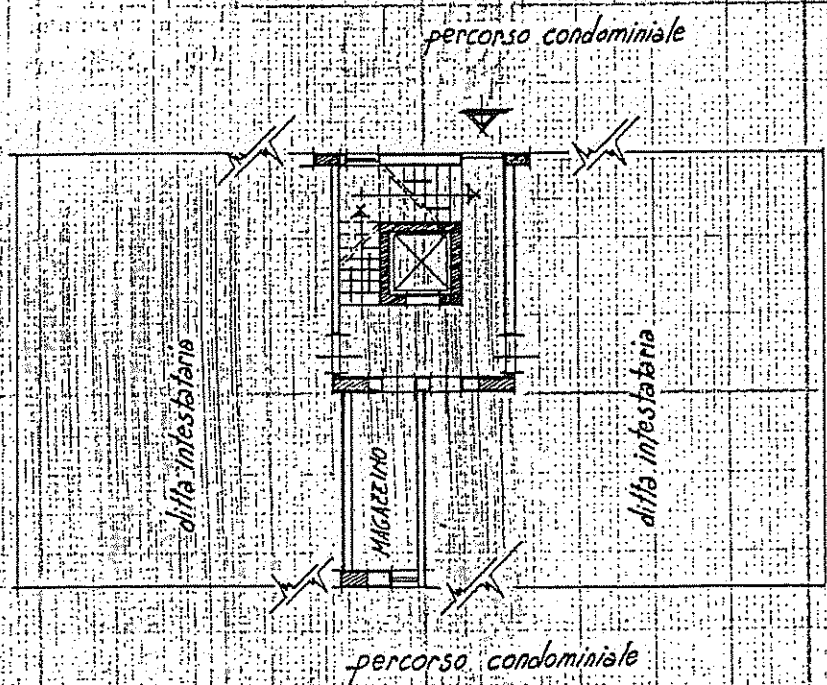

11 MAR. 1996

IL CAPO TECNICO
Geom. LORE ALFREDO

ORIENTAMENTO

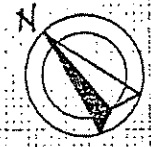

SCALA DI 1:200

di N.C.
variazione

Compilata dal Geom. LORE ALFREDO
(titolo, cognome e nome)

Iscritto all'albo dei Geometri
della provincia di PALERMO / Dn/324B

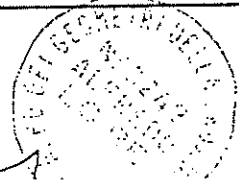

RISERVATO ALL'UFFICIO

ESPOSIZIONE GRAFICA

alla scala di 1:500

ESTRATTO DI MAPPA
scala 1:2.000

FUTURO

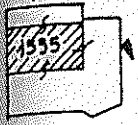

PIANO TERRA

Via San Pietro Trav. B

prop. S.O.C.E.T. s.n.c.

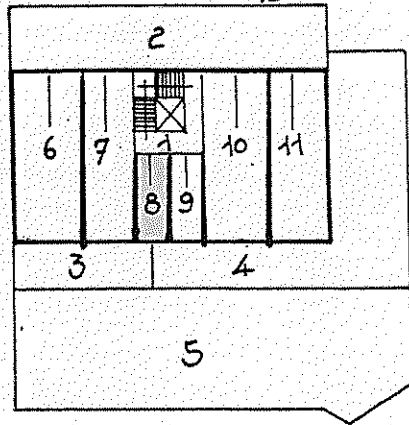

Strada Stat. 643

PRIMO PIANO

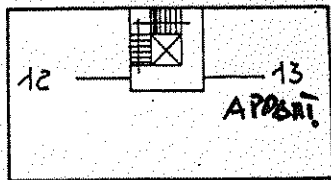

SECONDO PIANO

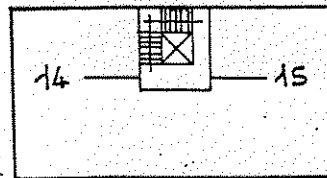

TERZO PIANO

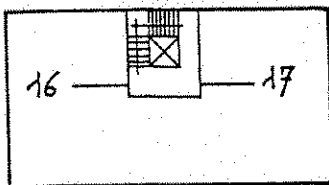

SEMI-TERRATO

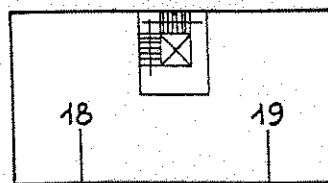

ORIENTAMENTO

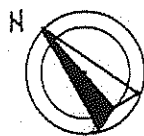



MINISTERO DELLE FINANZE
DIPARTIMENTO DEL TERRITORIO

CATASTO EDILIZIO URBANO (RDL 13-4-1939, n. 652)

Magazzino sub 9

MOD. BN (CE)

LIRE
500

di u.i.u. in Comune di POLIZZI GHEROSA via SAN PIETRO TRAV./B civ. 17

PIANO TERRA H=2.40

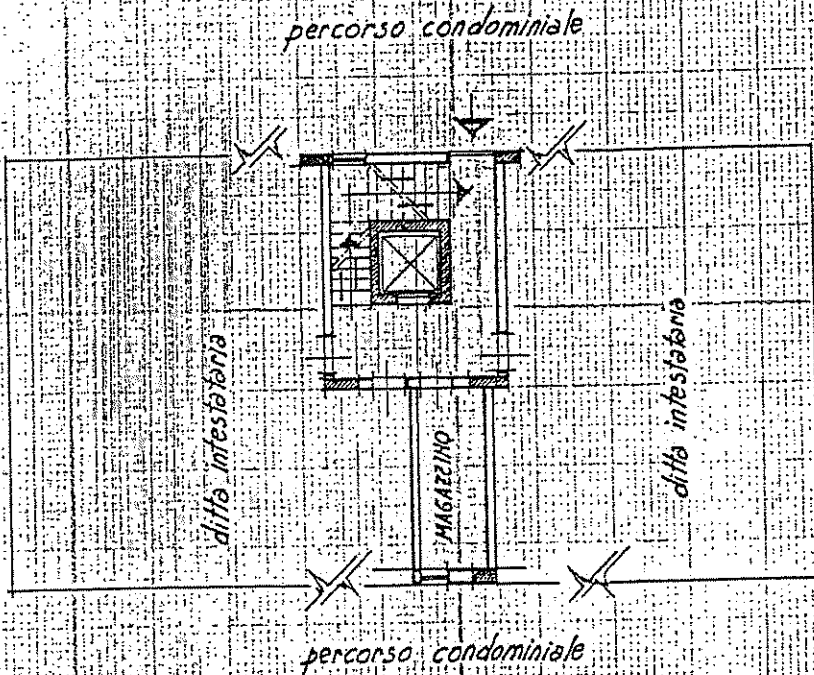

prop. S.O.C.E.T. s.n.c.

prop. S.O.C.E.T. s.n.c.



01 MAR. 1996

IL CAFF. TECNICO
(Geom. *Alfredo Saitta*)

ORIENTAMENTO



SCALA DI 1:200

zione di N.C.
di variazione

Compilata dal Geom. LO RE ALFREDO
(Titolo, cognome e nome)

Iscritto all'albo dei Geometri
della provincia di PALERMO n. 3249



RISERVATO ALL'UFFICIO

ESPOSIZIONE GRAFICA

alla scala di 1:500

D DI MAPPA
1:2.000

URO



PIANO TERRA

Via San Pietro Trav. B

prop. S.O.C.E.T. s.n.c.

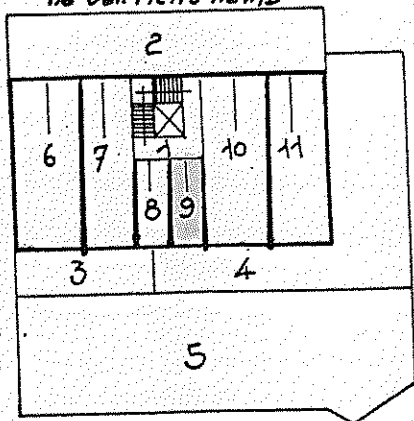

Strada Stat. 643

PRIMO PIANO

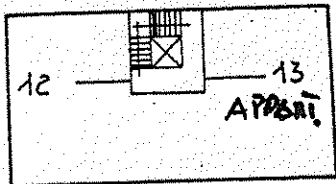

SECONDO PIANO

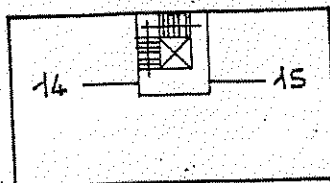

TERZO PIANO

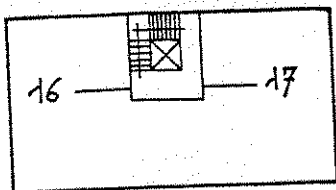

SEMI-TERRATO

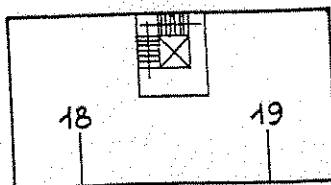

ORIENTAMENTO





MINISTERO DELLE FINANZE
DIPARTIMENTO DEL TERRITORIO

CATASTO EDILIZIO URBANO (RDL 13-4-1939, n. 652)

Uspettorio sub/10

MOD. BN (CEU)

LIRE
500

Il u.i.u. in Comune di *POLIZZI GHEROSA* via *SAN PIETRO TRAV/B* civ. *17*

PIANO TERRA H=2.40

percorso condominiale

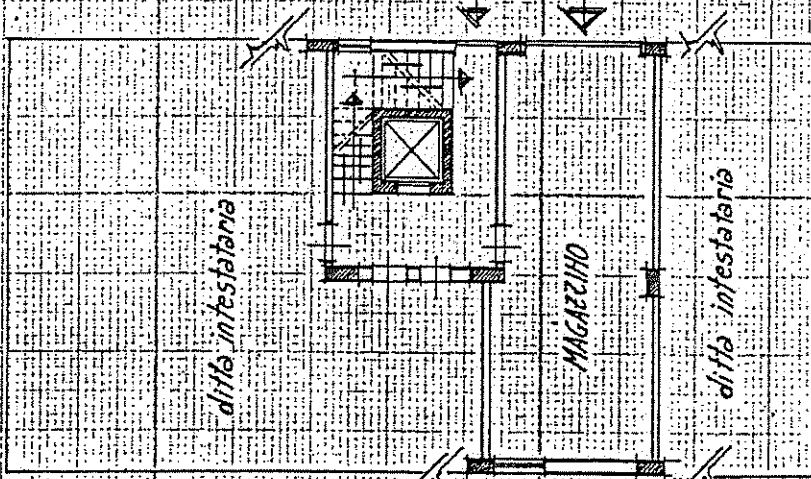

percorso condominiale



IL CAPELLANO
Geom. Alfredo Salita

ORIENTAMENTO

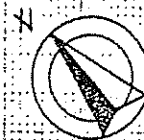

SCALA DI 1:200

U.C. azione

Compilata dal *Geom. LO RE ALFREDO*
(Titolo, cognome e nome)

Iscritto all'albo dei *Geometri*
della provincia di *PALERMO* n. *3249*



RISERVATO ALL'UFFICIO

ESPOSIZIONE GRAFICA

alla scala di 1:500

ATTO DI MAPPA
scala 1:2.000

FUTURO

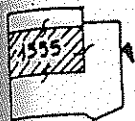

PIANO TERRA

Via San Pietro Triv. B

prop. S.O.C.E.T. s.n.c.

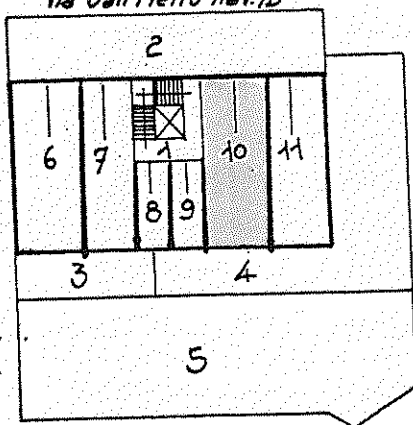

Strada Stat. 643

PRIMO PIANO

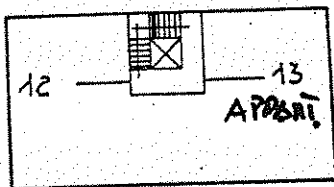

SECONDO PIANO

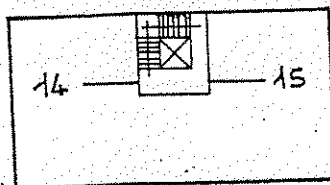

TERZO PIANO

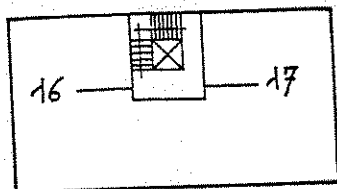

SEMI-TERRATO

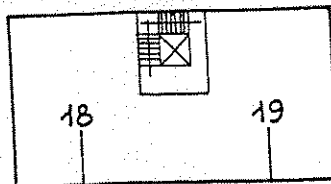

ORIENTAMENTO

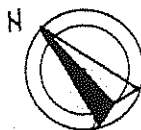

Mape in w sub 11

ALVARIO 497



MINISTERO DELLE FINANZE
DIPARTIMENTO DEL TERRITORIO

CATASTO EDILIZIO URBANO (RDL 13-4-1939, n. 652)

MOD. BN (CEL)

LIRE
500

proprietà di u.i.u. in Comune di POLIZZI GHEROSA via SAN PIETRO TRAV./B civ. 17

PIANO TERRA H=2.40

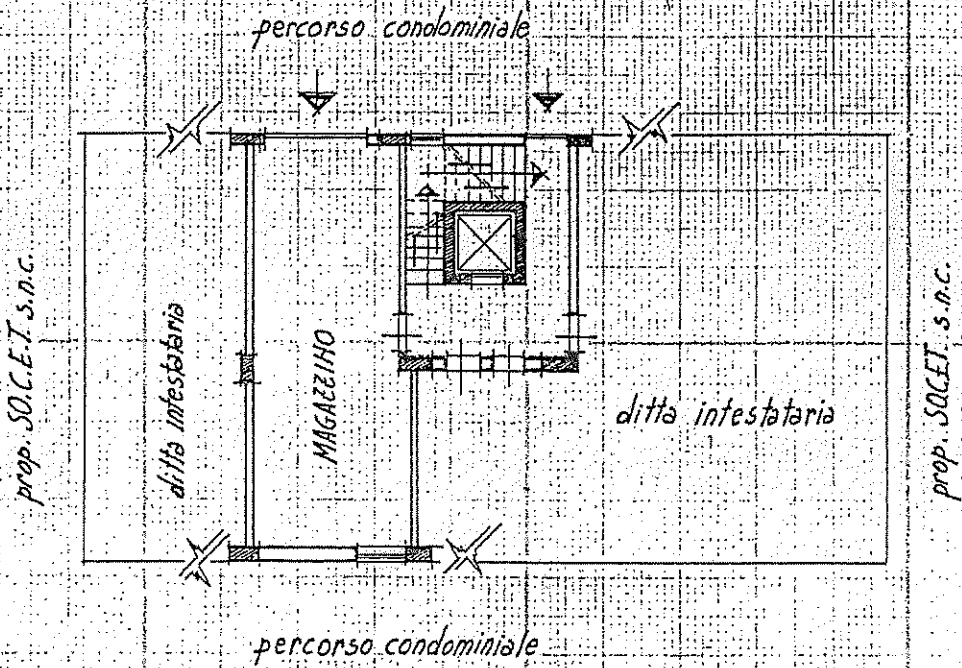

ORIENTAMENTO

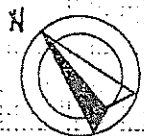

SCALA DI 1:200

zione di N.C.
a di variazione

Compilata dal Geom. LO RE ALFREDO
(Titolo, cognome e nome)

Iscritto all'albo de Geometri
della provincia di PALERMO n. 2249
data 08.02.1976 Firma [Signature]

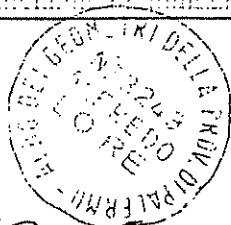

RISERVATO ALL'UFFICIO

ificativi catastali

5 sub. 1

ESPOSIZIONE GRAFICA

TRATTO DI MAPPA
scala 1:2.000

alla scala di 1:500

FUTURO

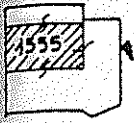

PIANO TERRA

Via San Pietro Trav. 1/B

prop. S.O.C.E.T. s.n.c.

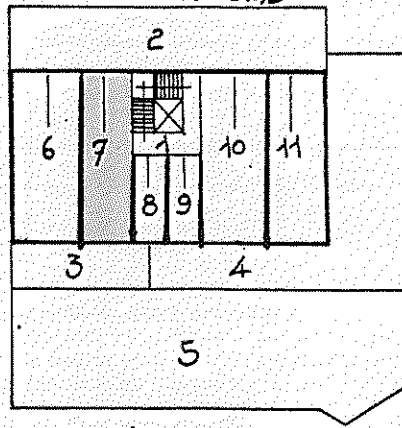

Strada Stat. 623

PRIMO PIANO

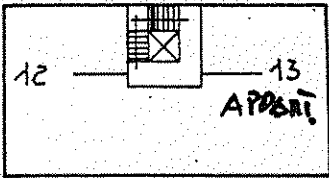

SECONDO PIANO

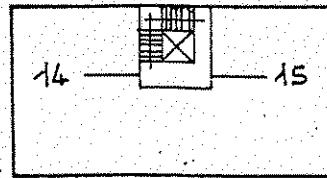

TERZO PIANO

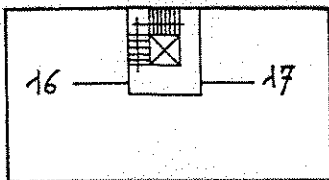

SEMIINTERATO

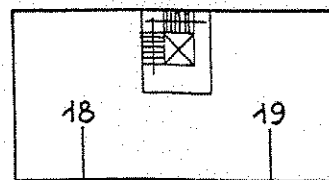

ORIENTAMENTO

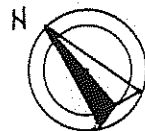



di u.i.u. in Comune di POLIZZI GHEROSA via SAH PIETRO TRAV/B civ. 17

Mapezzino sub/6

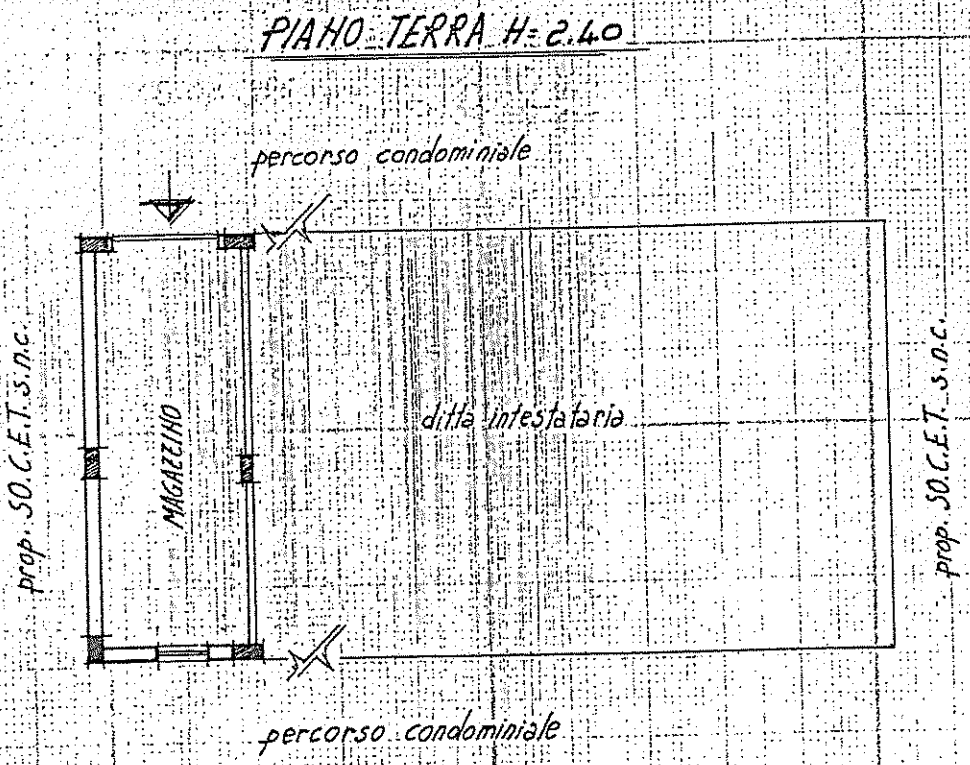

ORIENTAMENTO

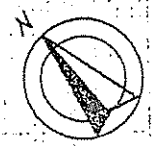

SCALA DI 1:200

zione di N.C.
 di variazione

Compilata dal Geom. LO RE ALFREDO
 (Titolo, cognome e nome)

Iscritto all'albo dei Geometri
 della provincia di PALERMO n. 3249



RISERVATO ALL'UFFICIO

ESTRATTO DI MAPPA
scala 1:2.000

ESPOSIZIONE GRAFICA

alla scala di 1:500

FUTURO

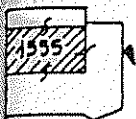

PIANO TERRA

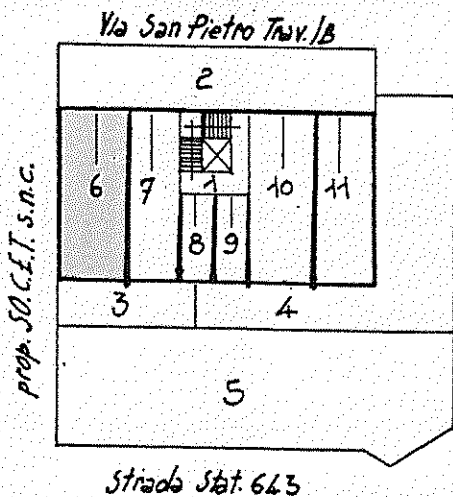

PRIMO PIANO



SECONDO PIANO

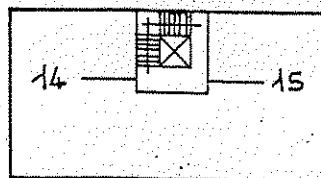

TERZO PIANO

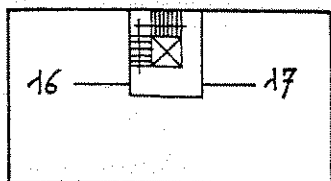

SEMIINTERRATO

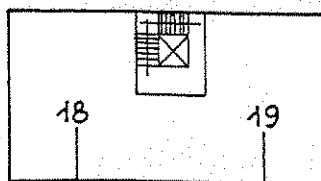

ORIENTAMENTO

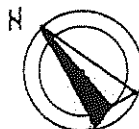



di u.i.u. in Comune di Plizzi GENEROSA via S. PIETRO TRAV. B civ. 116

PIANTA PIANO TERRA

TERRAPIENO

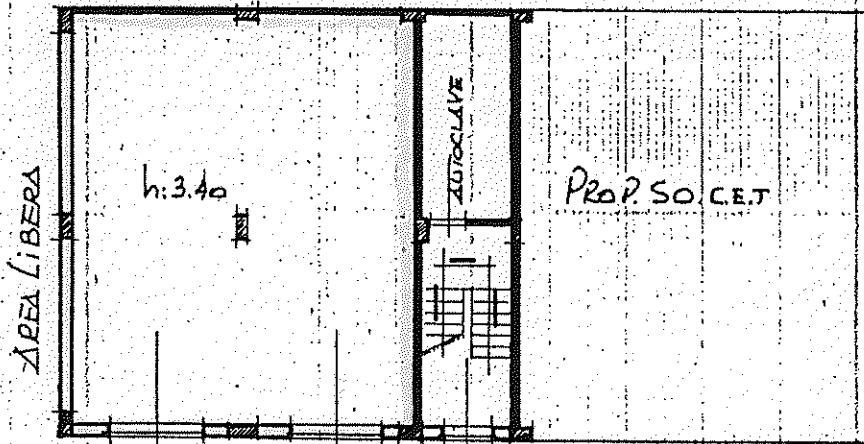

VIA SAN PIETRO TRAV. B

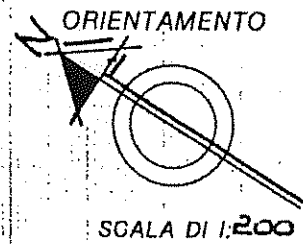

e di N.C.
 variazione
 cativi catastali

 sub. 3

Compilata dal GEOMETRA
LORE ALFREDO
(Titolo, cognome e nome)
 Iscritto all'albo dei GEOMETRI
 della provincia di PALESTRO 3249
 data 08/09/93 Firma LDhK

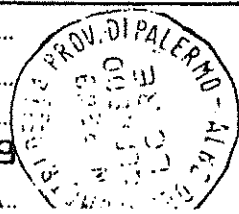

RISERVATO ALL'UFFICIO

territorio
BRICATI
ideale di
O

Dichiarazione protocollo n. _____ del _____
Planimetria di u.i.u. in Comune di Polizzi Generosa
Via San Pietro Trav.b civ. 9A

Identificativi Catastali:
Sezione:
Foglio: 34
Particella: 801
Subaltarno: 3

Compilata da:
Dolce Alfino
Iscritto all'albo:
Geometri
Prov. Palermo

N. 3487

scala 1:200

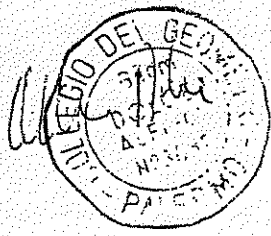

PIANO TERRA H.=m. 3,40

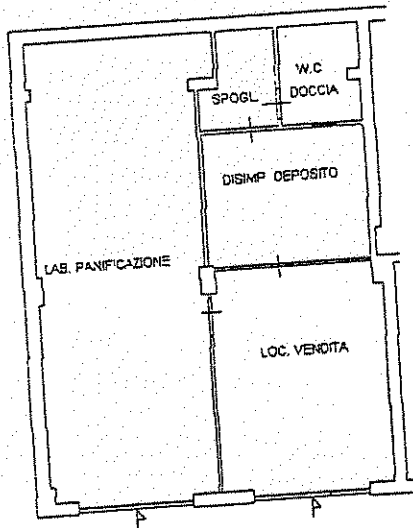

VIA SAN PIETRO TRAV. B

orientamento

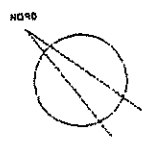

PANIFICIO CON ANNESSO PUNTO VENDITA

PLANIMETRIA scala 1.200

SCHEMA DI ALLACCIO RETE IDRICA E FOGNARIA

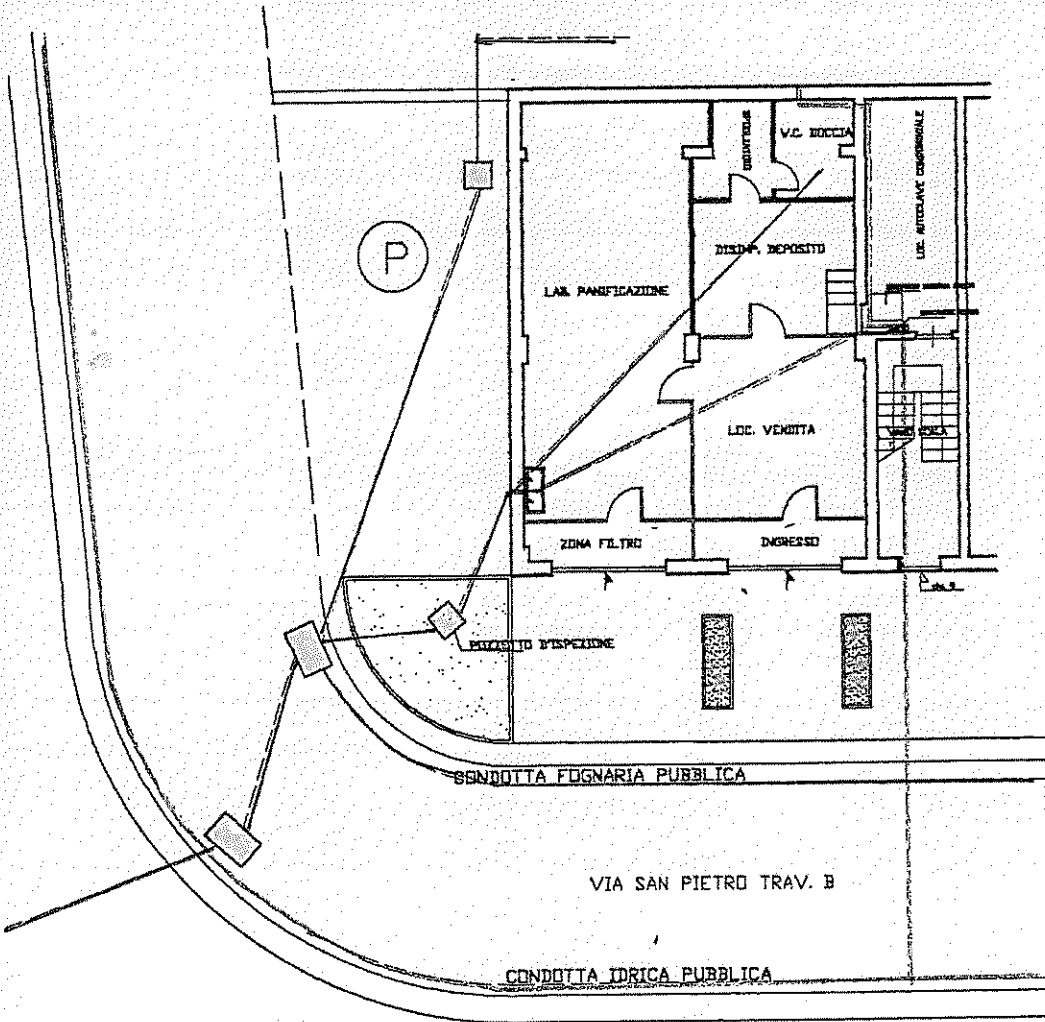

LEGENDA:

RETE IDRICA

RETE FOGNARIA



ESTRATTO DI MAPPA
scala 1:2.000

ESPOSIZIONE GRAFICA

alla scala di 1:500

FUTURO

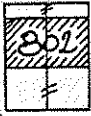

PIANO TERRA

VIA SAN PIETRO - TRAV. B

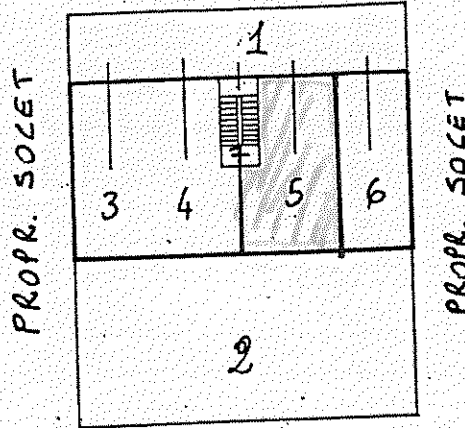

SS. 643

PIANO PRIMO

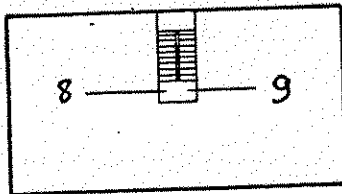

PIANO SECONDO

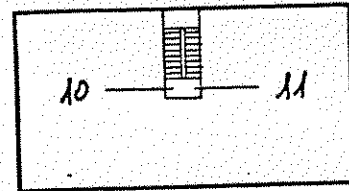

PIANO TERZO

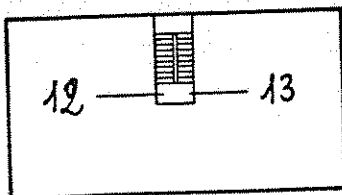

PIANO SEMINTERRATO

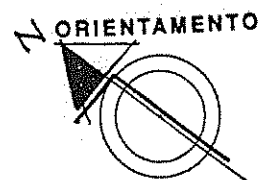
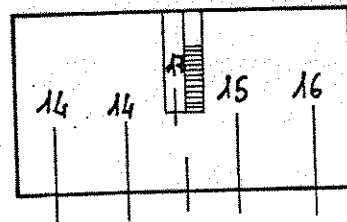



CATASTO EDILIZIO URBANO (RDL 13-4-1939, n. 652)

Simetria di u.i.u. in Comune di POLIZZI GENEROSA via SAN PIETRO-TRAV. B

civ. 141E

PIANTA PIANO TERRA

$h = 2,50$

PERCORSO CONDOMINIALE

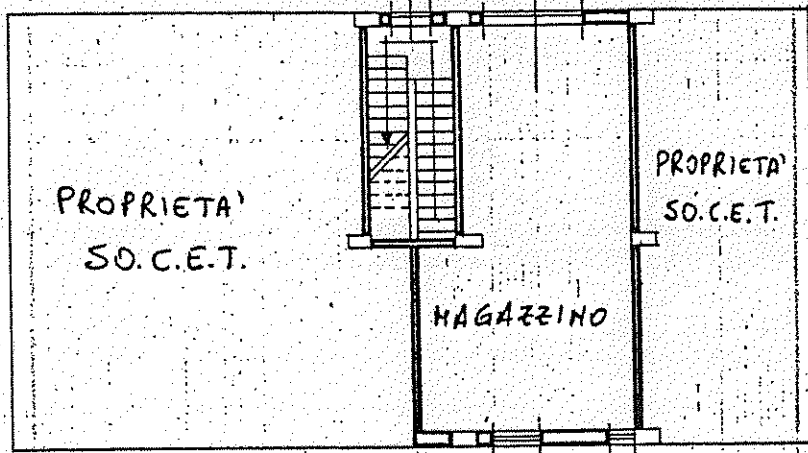

PROPR. SO.C.E.T.

PROPR. SO.C.E.T.

PERCORSO CONDOMINIALE

ORIENTAMENTO

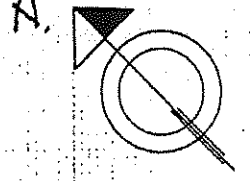

SCALA DI 1:200

Chiarazione di N.C.
Annullamento di variazione

Compilata dal GEOMETRA
(Titolo, cognome e nome)
LORE ALFREDO

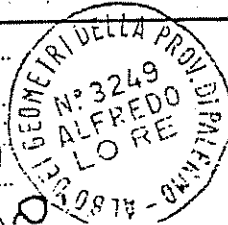

RISERVATO ALL'UFFICIO

Identificativi catastali

34
802 sub. S

Iscritto all'albo de GEOMETRI
della provincia di PALERMO 3249
data 02/09/93 Firma LORE ALFREDO