

Agenzia del Territorio
CATASTO FABBRICATI
Ufficio Provinciale di
Lucca

ELABORATO PLANIMETRICO

Compilato da:

Iscritto all'albo:
Geometri

Prov. Pistoia

Comune di Villa Basilica

Sezione: Foglio: 30

Particella: 246

Protocollo n. LU0081785 del 04/05/2010

Tipo Mappale n. del

Dimostrazione grafica dei subalterni

Scala 1 : 500

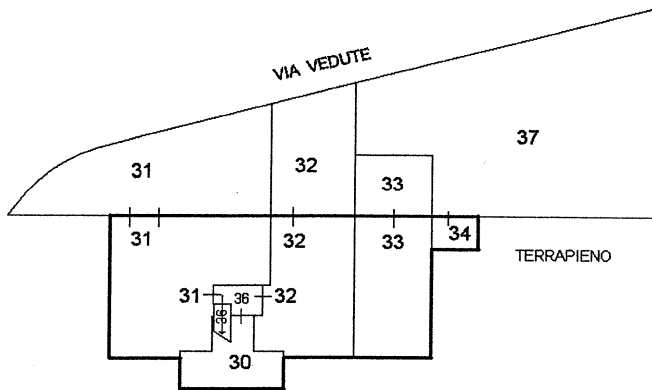

PIANO SEMINTERRATO

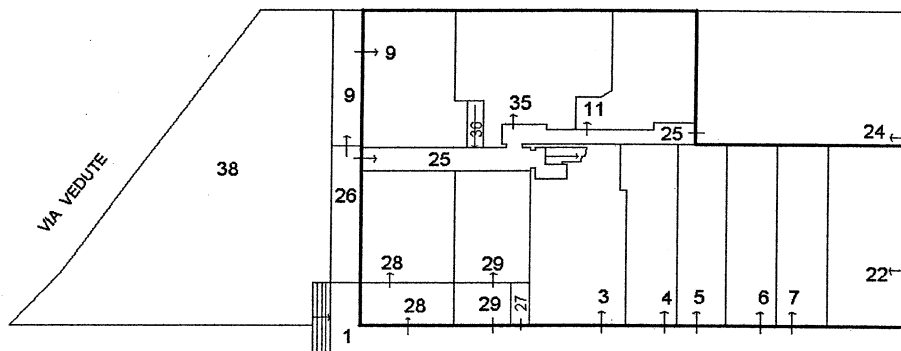

PIANO TERRA

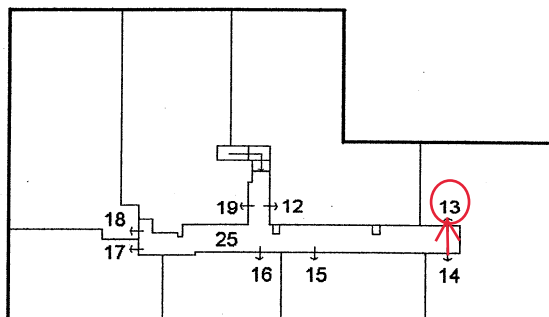

PIANO PRIMO

Catasto dei Fabbricati - Situazione al 25/10/2012 - Comune di VILLA BASILICA (L913) - < Foglio: 30 - Particella: 246 - Elaborato planimetrico >

Ultima planimetria in atti



Agenzia del Territorio
CATASTO FABBRICATI
Ufficio Provinciale di
Lucca

Dichiarazione protocollo n. LU0150880 del 26/08/2009

Planimetria di u.i.u. in Comune di Villa Basilica

Via Vedute

civ. SNC

Identificativi Catastali:

Sezione:

Foglio: 30

Particella: 246

Subalterno: 13

Compilata da:

Iscritto all'albo:
Geometri

Prov. Pistoia

Scheda n. 1

Scala 1:200

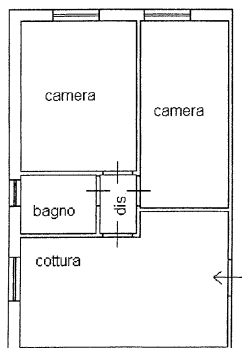

PIANO PRIMO h 3,00 m.



NORD

VIA DELLE VEDUTE SNC piano: 1;

timina Planimetria in atti

ata: 19/10/2012 - n. LU0183371 -

t.schede: 1 - Formato di acq.: A4(210x297) - Fatt. di scala: 1:1