

Agenzia del Territorio  
**CATASTO FABBRICATI**  
Ufficio Provinciale di  
Lucca

**ELABORATO PLANIMETRICO**

Compilato da:

Iscritto all'albo:  
Geometri

Prov. Pistoia

Comune di Villa Basilica

Protocollo n. LU0081785 del 04/05/2010

Sezione: Foglio: 30

Particella: 246

Tipo Mappale n. del

Dimostrazione grafica dei subalterni

Scala 1 : 500

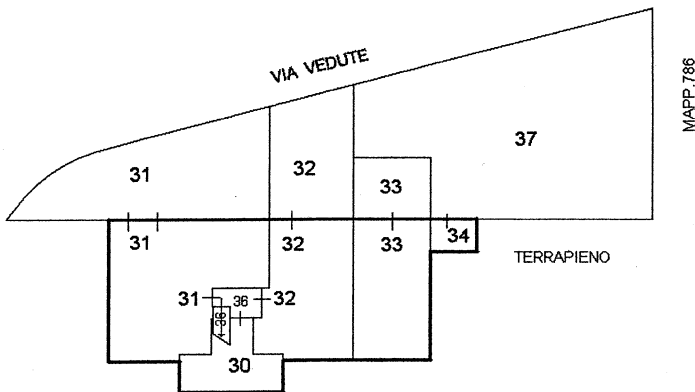

PIANO SEMINTERRATO

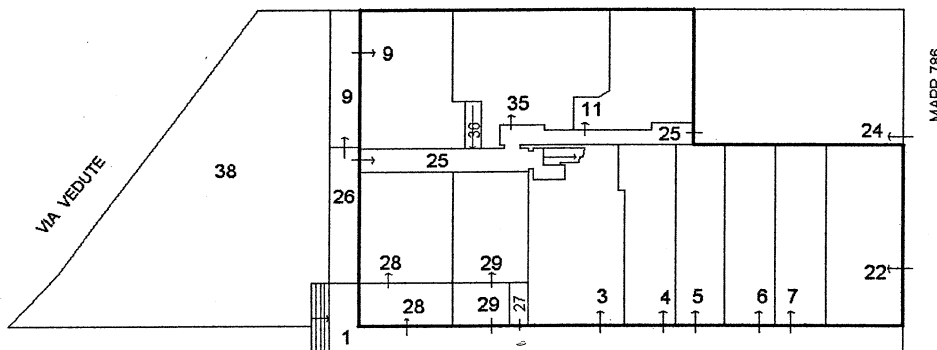

PIANO TERRA

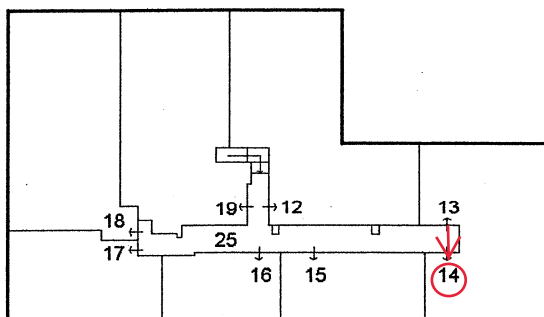

PIANO PRIMO

Ultima planimetria in atti



Catasto dei Fabbricati - Situazione al 25/10/2012 - Comune di VILLA BASILICA (L913) - < Foglio: 30 - Particella: 246 - Elaborato planimetrico >



**CATASTO EDILIZIO URBANO** (RDL 13-4-1939, N. 652)

Planimetria di u.i.u. in Comune di Villa Basilica ..... via CORONALE DON. PIZZORNI ..... civ. ....

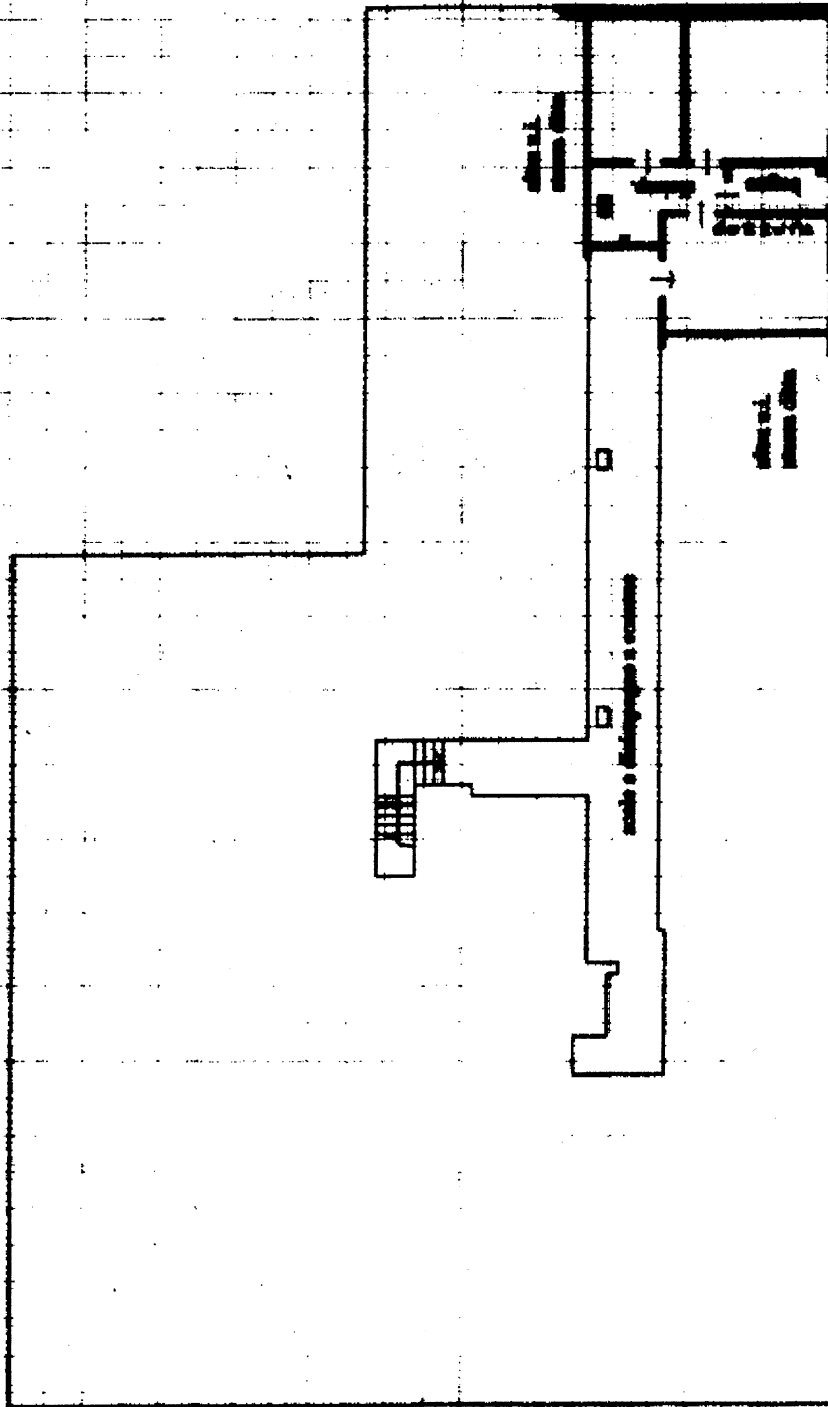
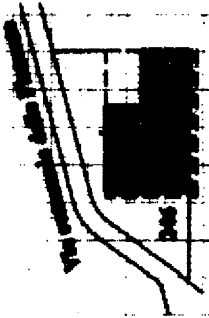

**PIANO PRIMO** 6. livello piano = 1.00

**ORIENTAMENTO**



**SCALA DI 1:200**

VIA DEL COLLETO piano: 1;

Dichiarazione di N.C.   
Denuncia di variazione   
ultima Planimetria in atti  
Identificativi catastali  
data presentazione: 06/07/2001 - D  
t. scheda: 266 - Formato: A4

RISERVATO ALL'UFFICIO