

**ELABORATO PLANIMETRICO**  
 Compilato da:  
 Iscritto all'albo:  
 Geometri  
 Prov. Pistoia

**Agenzia del Territorio  
 CATASTO FABBRICATI  
 Ufficio Provinciale di  
 Lucca**

Comune di Villa Basilica  
 Sezione: Foglio: 30 Particella: 246

Protocollo n. LU0081785 del 04/05/2010  
 Tipo Mappale n. del

Dimostrazione grafica dei subalterni Scala 1 : 500

Catasto dei fabbricati - Situazione al 25/10/2012 - Comune di VILLA BASILICA (L9113) - < Foglio: 30 - Particella: 246 - Elaborato planimetrico >

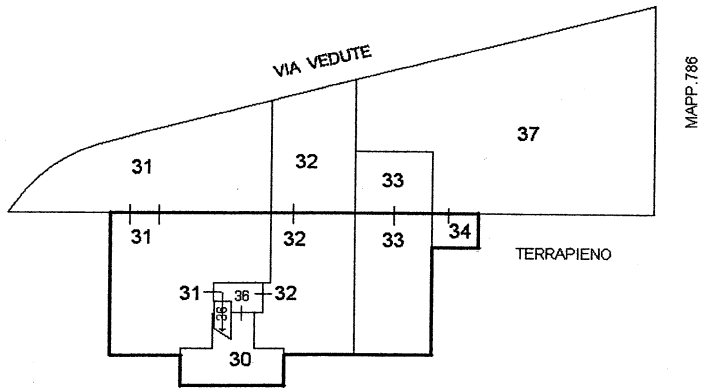

PIANO SEMINTERRATO

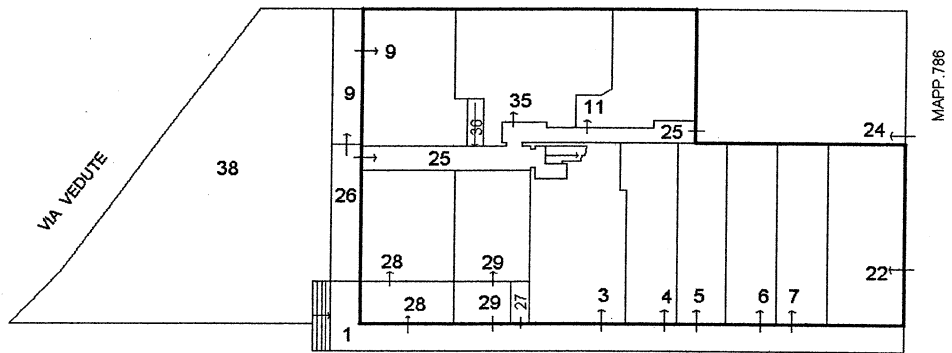

PIANO TERRA

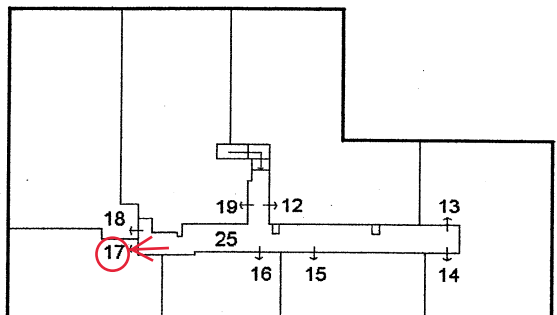

PIANO PRIMO

Ultima planimetria in atti



**Agenzia del Territorio**  
**CATASTO FABBRICATI**  
Ufficio Provinciale di  
**Lucca**

Dichiarazione protocollo n. LU0150846 del 26/08/2009

Planimetria di u.i.u. in Comune di Villa Basilica

Via Vedute

civ. SNC

Identificativi Catastali:

Sezione:

Foglio: 30

Particella: 246

Subalterno: 17

Compilata da:

-  
Iscritto all'albo:  
Geometri

Prov. Pistoia

scheda n. 1

Scala 1:200

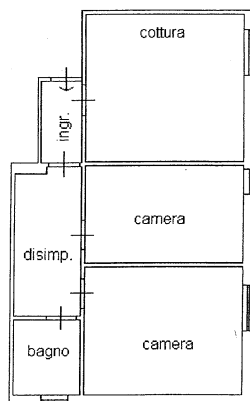

PIANO PRIMO h 3,00 m.



NORD

VIA DELLE VEDUTE SNC piano: 1;

ultima Planimetria in atti