

Dichiarazione protocollo n. LU0081785 del 04/05/2010

Planimetria di u.i.u. in Comune di Villa Basilica

Via Vedute (pizzorne)

civ.

**Agenzia del Territorio  
CATASTO FABBRICATI  
Ufficio Provinciale di  
Lucca**

Identificativi Catastali:

Sezione:

Foglio: 30

Particella: 246

Subalterno: 35

Compilata da:

Iscritto all'albo:  
Geometri

Prov. Pistoia

Scheda n. 1

Scala 1:200

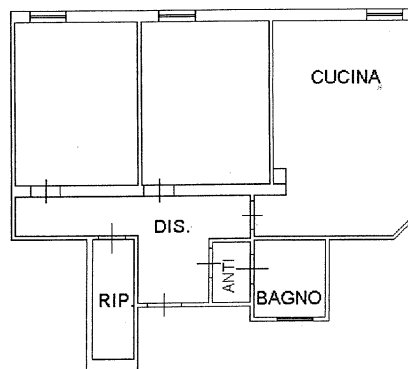

PIANO TERRA H. mt. 3,30

CANTIERE DI FABBRICAZIONE DI VIA DELLE VEDUTE piano: T;

Ultima Planimetria in atti

