

Data: 04/03/2016 - n. RG0017306 - Richiedente ING. GIURDANELLA AURELIO

Agencia del Territorio
CAPASTO FABBRICATI
Ufficio provinciale di
Ragusa

Dichiarazione protocollo n. RG025620 del 10/12/2009
< Foglio: / Particella: 236 - Subalterno 2 >
Planimetria di u.i.u. in Comune di Ispica
Contrada Conicchiella
civ. SN

Identificativi Catastali:
Sezione:
Foglio: 7
Particella: 236
Subalterno: 2
Compiuta da:
Dimartino Marcello
Iscritto all'albo:
Architetti
Prov. Ragusa
N. 289

Scala n. 1
Scala 1: 500

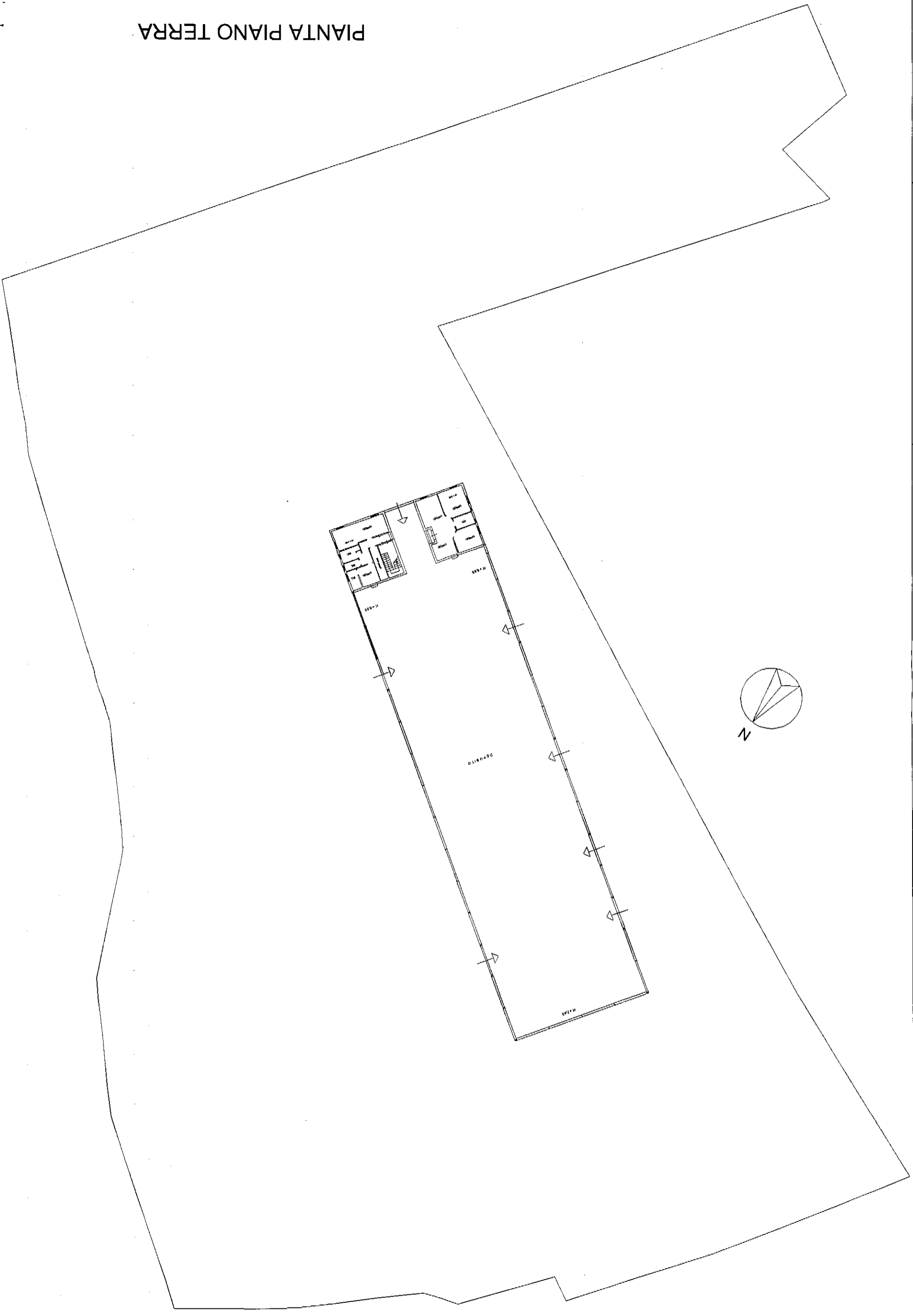

PIANTA PIANO TERRA

Data: 04/03/2016 - n. RG0017306 - Richiedente ING. GIURDANELLA AURELIO

Data: 04/03/2016
 Foglio di n. 7
 n. RG0017306 - Richiedente ING. GIURDANELLA AURELIO
 (Firma) Firmato da: ING. GIURDANELLA AURELIO

Agenzia del Territorio
CAPASTO (FABBRICATO)
 C/2016
 Contrada Conicchiella n. SN piano: Ufficio provinciale di Ragusa

Dichiarazione protocollo n. RG0256201 del 10/12/2009
 < Foglio: / Particella: 236 - Subalterno 2 >
 Planimetria di n. r. n. in Comune di Ispica
 Contrada Conicchiella

Identificativi Catastali:
 Sezione:
 Foglio: 7
 Particella: 236
 Subalterno: 2

Compiuta da:
 Dimartino Marcello
 Iscritto all'albo:
 Architetti
 Prov. Ragusa N. 289

PIANTA PIANO TERRA

