

Agenzia del Territorio
CATASTO FABBRICATI
Ufficio provinciale di
Torino

Dichiarazione protocollo n. T00231426 del 08/04/2009
Planimetria di u.i.u. in Comune di Scalenghe
strada Statale 23 Del Colle Di Sestriere civ. SNC

Compilata da:
Toscano Ezio
Iscritto all'albo:
Ingegneri
Prov. Torino N. 7428

Identificativi Catastali:
Sezione: 5
Foglio: 5
Particella: 25
Subalterno: 101

Scala 1: 750

n.1

PIANTA PIANO TERRENO

PIANTA PIANO INTERRATO
h. mt. 2,90



PIANTA PIANO PRIMO
h. mt. 3,05

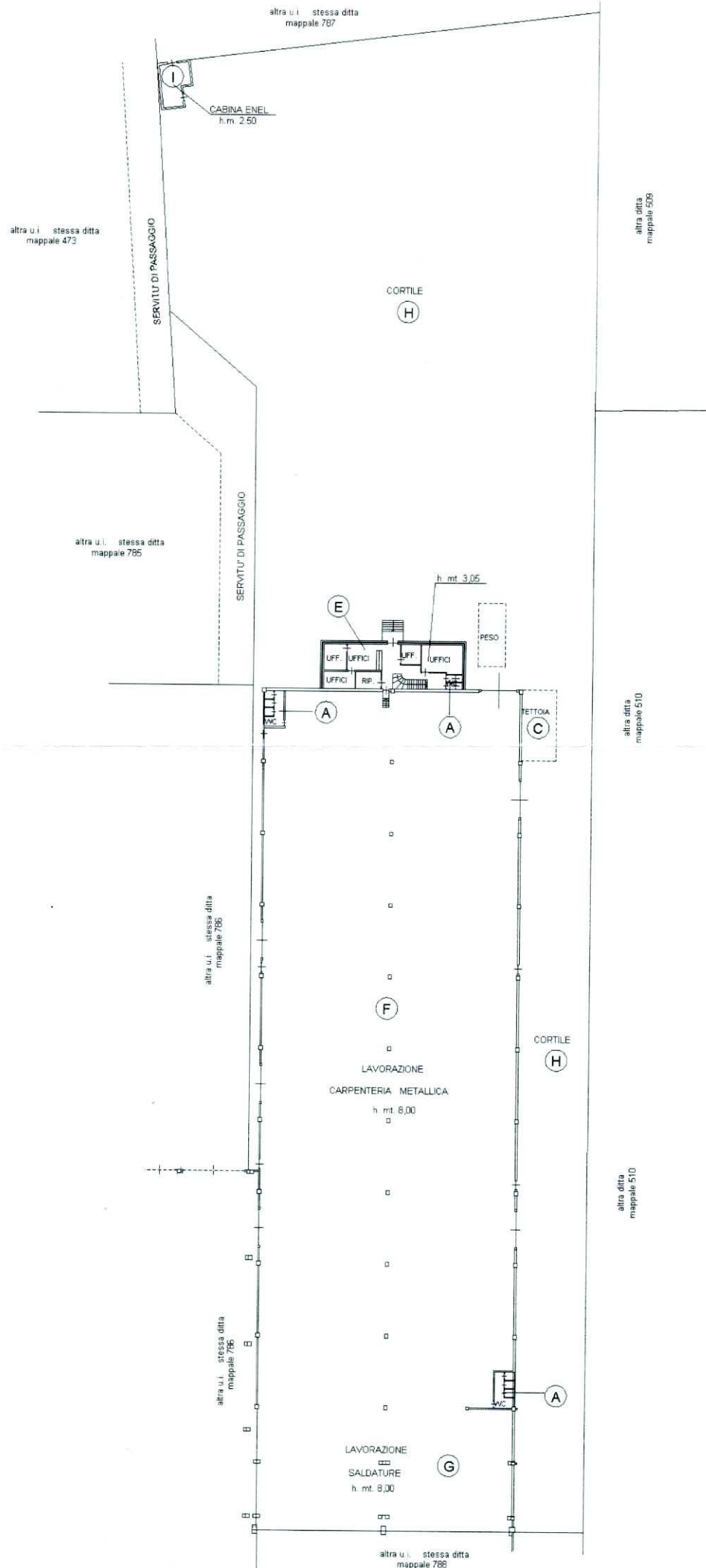
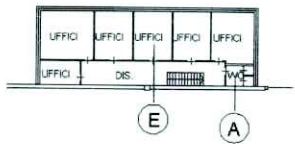

**Agenzia del Territorio
CATASTO FABBRICATI
Ufficio Provinciale di
Torino**

Dichiarazione protocollo n. T00231426 del 08/04/2009
Planimetria di u.i.u. in Comune di Scalenghe
Strada Statale 23 Del Colle Di Sestriere

civ. SNC

Identificativi Catastali:

Sezione:
Foglio: 5
Particella: 785
Subalterno:

Compilata da:
Toscano Ezio
Iscritto all'albo:
Ingegneri
Prov. Torino

N. 7428

Scheda n. 1 Scala 1:500

PIANTA PIANO TERRENO
h.m. 5.30

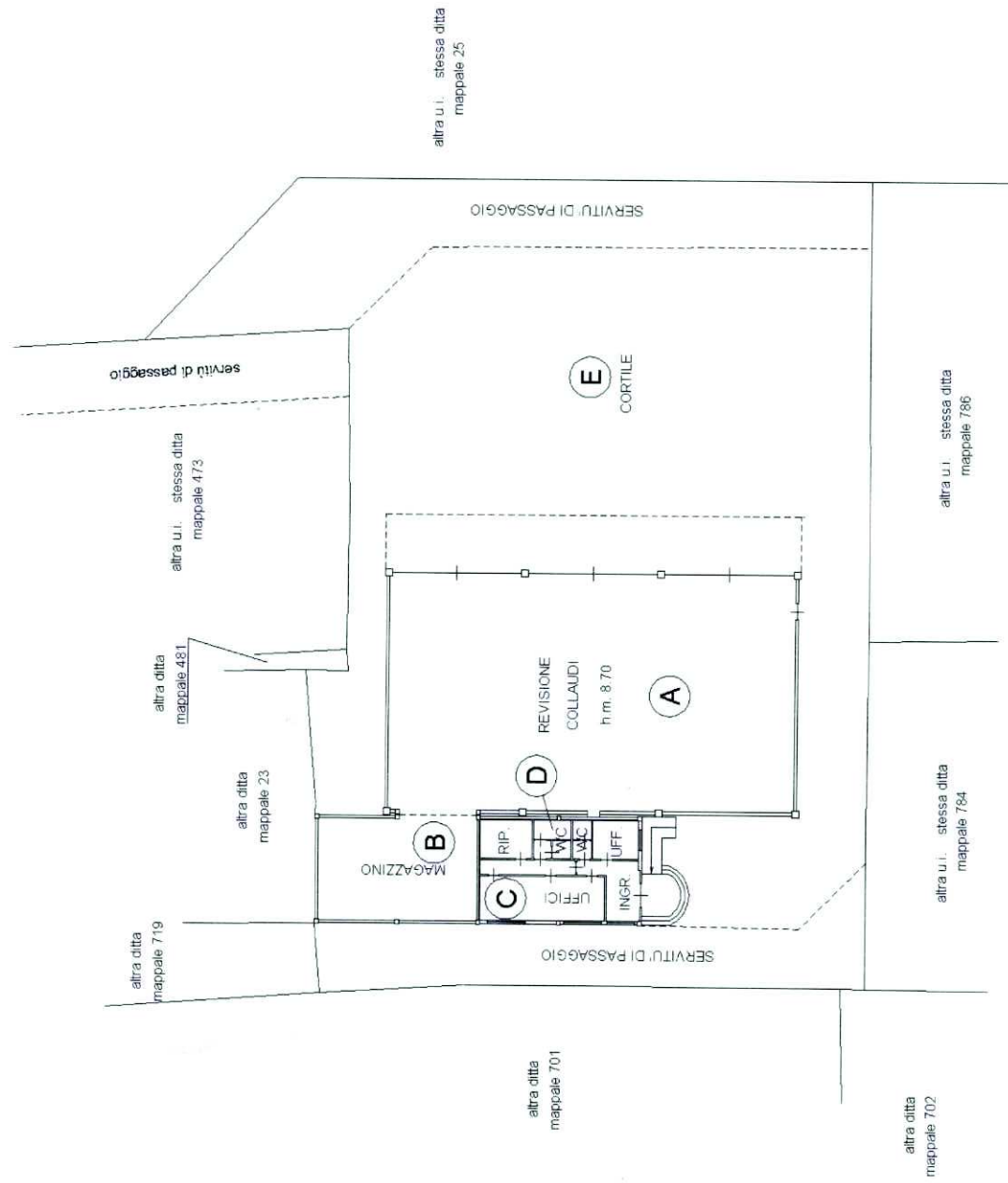

Catasto dei Fabbricati - Situazione al 03/02/2017 - Comune di SCALENGHE (1490) - < Foglio: 5 - Particella: 785 - Subalterno: 0 >
STRADA STATALE 23 DEL COLLE DI SESTRIERE SNC piano: T;

PIANTA PIANO TERRENO

Compilata da:
Toscano Ezio
Iscritto all'albo:
Ingegneri
Prov. Torino
N. 7428

Identificativi Catastali:
Sezione:
Foglio: 5
Particella: 784
Subalterno:

Dichiarazione protocollo n. TO0231426 del 08/04/2009
Planimetria di u.i.u. in Comune di Scalenghe
Strada Statale 23 Del Colle Di Sestriere civ. SNC

Agenzia del Territorio
CATASTO FABBRICATI
Ufficio provinciale di
Torino

Scala 1: 500

Segna n.1

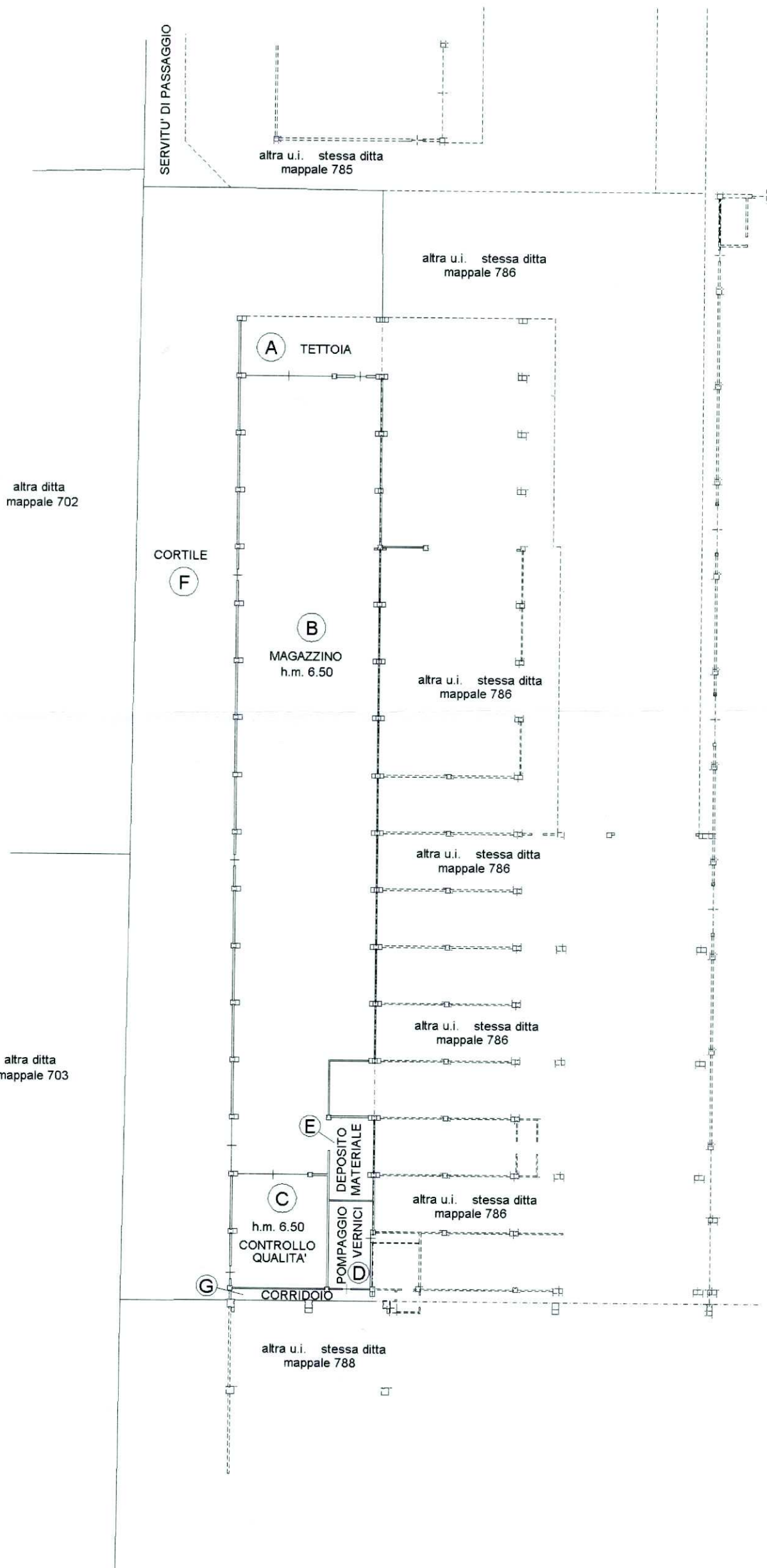

PIANTA PIANO TERRENO h.m. 6.50

Dichiarazione protocollo n. TO0231426 del 08/04/2009
Planimetria di u.i.u. in Comune di Scalenghe
Strada Statale 23 Del Colle Di Sestriere civ. SNC

**Agenzia del Territorio
CATASTO FABBRICATI**
Ufficio provinciale di
Torino

Scala 1: 500

Compilata da:
Toscano Ezio
Iscritto all'albo:
Ingegneri
Prov. Torino
N. 7428

Identificativi Catastali:
Sezione:
Foglio: 5
Particella: 786
Subalterno:

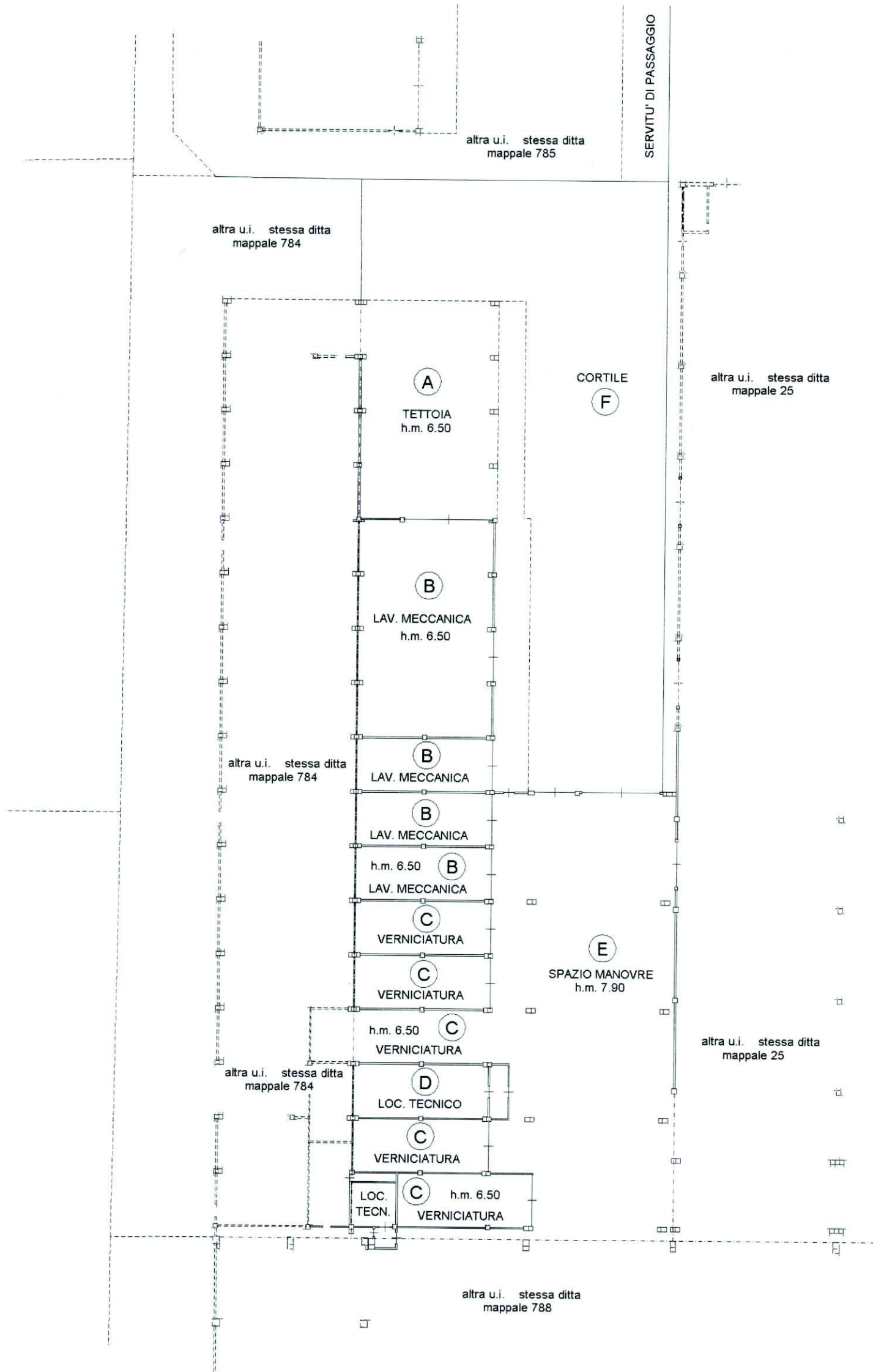

Agenzia del Territorio
CATASTO FABBRICATI
Ufficio provinciale di
Torino

Scala 1:500

Dichiarazione protocollo n. T00231426 del 08/04/2009
Planimetria di u.i.u. in Comune di Scalenghe
Strada Statale 23 Del Colle Di Sestriere oiv. SNC

Compilata da:
Toscano Ezio
Iscritto all'albo:
Ingegneri
Prov. Torino
N. 7428

Identificativi Catastali:
Sezione: 5
Foglio: 5
Particella: 788
Subalterno:

PIANTA PIANO TERRENO
h.m. 10.00

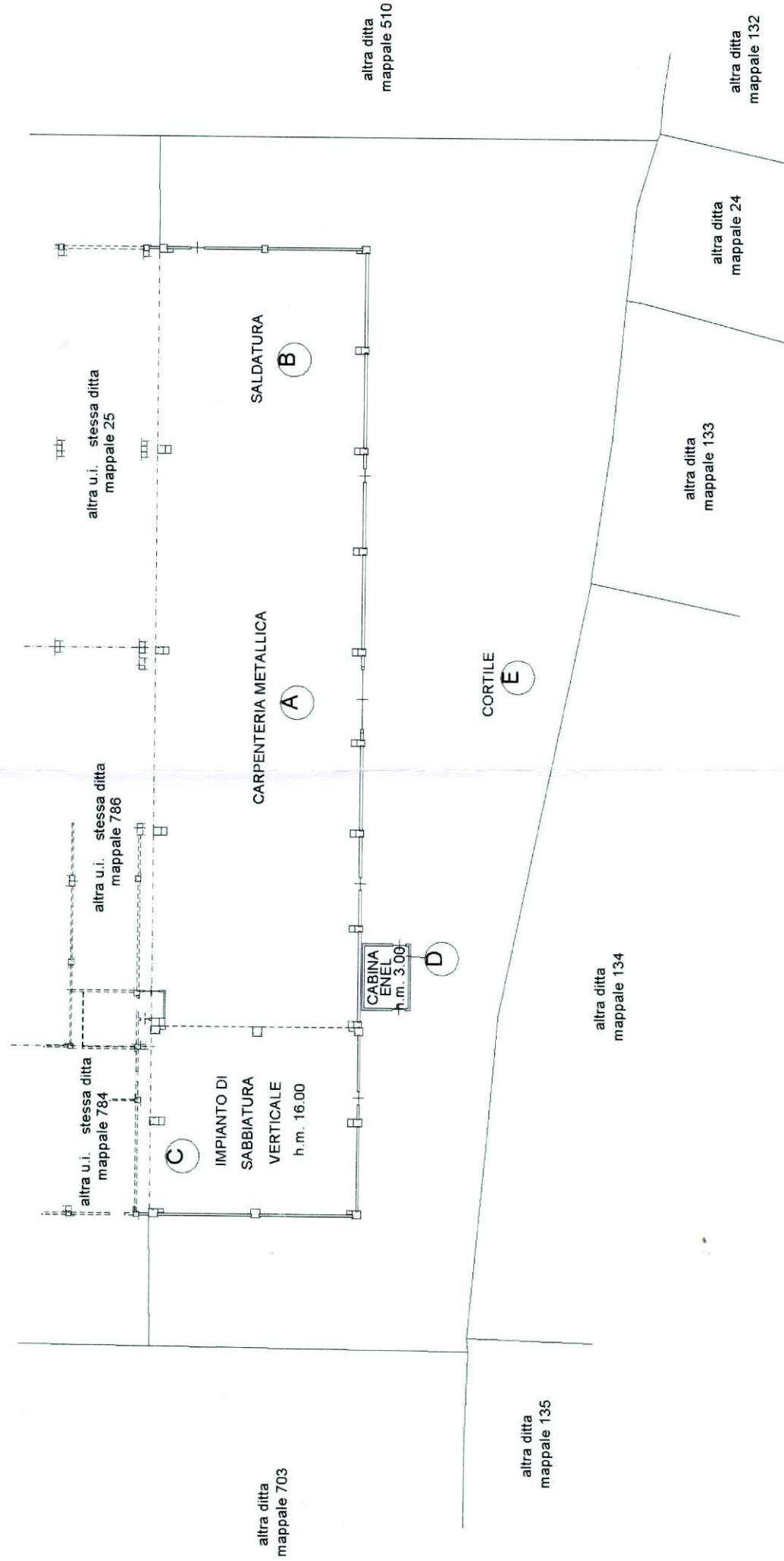

Visura per immobile

Situazione degli atti informatizzati al 14/04/2017

Dati della richiesta	Comune di SCALENGHE (Codice: 1490)
	Provincia di TORINO
Catasto Fabbricati	Foglio: 5 Particella: 25 Sub.: 101

DATI IDENTIFICATIVI				DATI DI CLASSAMENTO				DATI DERIVANTI DA				
N.	Sezione	Foglio	Particella	Sub	Zona Cens.	Micro Zona	Categoria	Classe	Consistenza	Superficie Catastale	Rendita	
1	Urbana	5	25	101			D/1				Euro 21.522,00	VARIAZIONE NEL CLASSAMENTO del 08/04/2010 protocollo n. TO0225705 in atti dal 08/04/2010 VARIAZIONE DI CLASSAMENTO (n. 22088.1/2010)
Indirizzo				STRADA STATALE 23 DEL COLLE DI SESTRIERE SNC piano: S1-T-1;								
Annotazioni				classamento e rendita non rettificati entro dodici mesi dalla data di iscrizione in atti della dichiarazione (D.M. 701/94)								

INTESTATO		DATI ANAGRAFICI		CODICE FISCALE		DIRITTI E ONERI REALI	
N.							
1	GERFIN S.N.C. DI GERVASI GIOACCHINO E C. con sede in SCALENGHE			01386010019*			(1) Proprietà per 1/1

Unità immobiliari n. 1 Ricevuta n. 41292 Tributi erariali: Euro 1,00

Visura ordinaria

Richiedente: **BOSSO VALTER**

* Codice Fiscale Validato in Anagrafe Tributaria

Visura storica per immobile

Situazione degli atti informatizzati dall'impianto meccanografico al 14/04/2017

Dati della richiesta	Comune di SCALENGHE (Codice: 1490) Provincia di TORINO
Catasto Fabbricati	Foglio: 5 Particella: 784

INTESTATO

I GERFIN S.N.C. DI GERVASI GIOACCHINO E C. con sede in SCALENGHE		01386010019*	(1) Proprieta` per 1/1
---	--	--------------	------------------------

Unità immobiliare dal 08/04/2010

N.	DATI IDENTIFICATIVI				DATI DI CLASSAMENTO				DATI DERIVANTI DA			
	Sezione Urbana	Foglio	Particella	Sub	Zona Cens.	Micro Zona	Categoria	Classe		Consistenza	Superficie Catastale	Rendita
1	Urbana	5	784				D/1				Euro 5.014,00	VARIAZIONE NEL CLASSAMENTO del 08/04/2010 protocollo n. TO0225705 in atti dal 08/04/2010 VARIAZIONE DI CLASSAMENTO (n. 22088.1/2010)
Indirizzo STRADA STATALE 23 DEL COLLE DI SESTRIERE SNC piano: T. Annotazioni classamento e rendita non rettificati entro dodici mesi dalla data di iscrizione in atti della dichiarazione (D.M. 701/94)												

Mappali Terreni Correlati
Sezione - Foglio 5 - Particella 784

Situazione dell'unità immobiliare dal 08/04/2009

N.	DATI IDENTIFICATIVI				DATI DI CLASSAMENTO				DATI DERIVANTI DA			
	Sezione Urbana	Foglio	Particella	Sub	Zona Cens.	Micro Zona	Categoria	Classe		Consistenza	Superficie Catastale	Rendita
1	Urbana	5	784				D/1				Euro 5.014,00	VARIAZIONE del 08/04/2009 protocollo n. TO0231426 in atti dal 08/04/2009 DIVERSA DISTRIBUZIONE DEGLI SPAZI INTERNI - FRAZIONAMENTO E FUSIONE (n. 19304.1/2009)
Indirizzo STRADA STATALE 23 DEL COLLE DI SESTRIERE SNC piano: T. Annotazioni classamento e rendita proposti (D.M. 701/94)												

Visura storica per immobile

Situazione degli atti informatizzati dall'impianto meccanografico al 14/04/2017

Data: 14/04/2017 - Ora: 10.40.12 Fine

Visura n.: TO0114275 Pag: 2

Situazione degli intestati dal 08/04/2009

N.	DATI ANAGRAFICI	CODICE FISCALE	DIRITTI E ONERI REALI
1	GERFIN S.N.C. DI GERVASI GIOACCHINO E C. con sede in SCALENGHE	01386010019	(1) Proprietà per 1/1
DATI DERIVANTI DA VARIAZIONE del 08/04/2009 protocollo n. TO0231426 in atti dal 08/04/2009 Registrazione: DIVERSA DISTRIBUZIONE DEGLI SPAZI INTERNI- FRAZIONAMENTO E FUSIONE (n. 19304.1/2009)			

Per ulteriori variazioni richiedere le visure storiche dei seguenti immobili soppressi, originari del precedente:

- foglio 5 particella 25 subalterno 1
- foglio 5 particella 25 subalterno 2
- foglio 5 particella 25 subalterno 3
- foglio 5 particella 25 subalterno 4
- foglio 5 particella 25 subalterno 5
- foglio 5 particella 25 subalterno 6
- foglio 5 particella 25 subalterno 7
- foglio 5 particella 25 subalterno 8
- foglio 5 particella 25 subalterno 9
- foglio 5 particella 25 subalterno 10

Unità immobiliari n. 1

Ricevuta n. 41295

Tributi erariali: Euro 1,00

Visura ordinaria

Richiedente: **BOSSO VALTER**

* Codice Fiscale Validato in Anagrafe Tributaria

Visura storica per immobile

Situazione degli atti informatizzati dall'impianto meccanografico al 14/04/2017

Dati della richiesta	Comune di SCALENGHE (Codice: 1490)
	Provincia di TORINO
Catasto Fabbricati	Foglio: 5 Particella: 785

INTERSTATO			
1	GERFIN S.N.C. DI GERVASI GIOACCHINO E C. con sede in SCALENGHE	01386010019*	(1) Proprietà per 1/1

Unità immobiliare dal 08/04/2010				DATI DI CLASSAMENTO				DATI DERIVANTI DA				
N.	DATI IDENTIFICATIVI			DATI DI CLASSAMENTO			DATI DERIVANTI DA					
	Sezione Urbana	Foglio	Particella	Sub	Zona Cens.	Micro Zona	Categoria	Classe	Consistenza	Superficie Catastale	Rendita	
1		5	785				D/7				Euro 3.834,00	VARIAZIONE NEL CLASSAMENTO del 08/04/2010 protocollo n. TO0225705 in atti dal 08/04/2010 VARIAZIONE DI CLASSAMENTO (n. 22088.1/2010)
Indirizzo STRADA STATALE 23 DEL COLLE DI SESTRIERE SNC piano: T.												
Annotazioni classamento e rendita non rettificati entro dodici mesi dalla data di iscrizione in atti della dichiarazione (D.M. 701/94)												

Situazione dell'unità immobiliare dal 08/04/2009												
N.	DATI IDENTIFICATIVI			DATI DI CLASSAMENTO					DATI DERIVANTI DA			
	Sezione Urbana	Foglio	Particella	Sub	Zona Cens.	Micro Zona	Categoria	Classe	Consistenza	Superficie Catastale	Rendita	
1		5	785				D/7				Euro 3.834,00	VARIAZIONE del 08/04/2009 protocollo n. TO0231426 in atti dal 08/04/2009 DIVERSA DISTRIBUZIONE DEGLI SPAZI INTERNI - FRAZIONAMENTO E FUSIONE (n. 19304.1/2009)
Indirizzo , STRADA STATALE 23 DEL COLLE DI SESTRIERE SNC piano: T.												
Annotazioni classamento e rendita proposti (D.M. 701/94)												

Situazione degli intestati dal 08/04/2009												
N.	DATI ANAGRAFICI						CODICE FISCALE		DIRITTI E ONERI REALI			
1	GERFIN S.N.C. DI GERVASI GIOACCHINO E C. con sede in SCALENGHE						01386010019		(1) Proprietà per 1/1			
DATI DERIVANTI DA VARIAZIONE del 08/04/2009 protocollo n. TO0231426 in atti dal 08/04/2009 Registrazione: DIVERSA DISTRIBUZIONE DEGLI SPAZI INTERNI - FRAZIONAMENTO E FUSIONE (n. 19304.1/2009)												

Visura storica per immobile

Situazione degli atti informatizzati dall'impianto meccanografico al 14/04/2017

Per ulteriori variazioni richiedere le visure storiche dei seguenti immobili soppressi, originari del precedente:

- foglio 5 particella 25 subalterno 1
- foglio 5 particella 25 subalterno 2
- foglio 5 particella 25 subalterno 3
- foglio 5 particella 25 subalterno 4
- foglio 5 particella 25 subalterno 5
- foglio 5 particella 25 subalterno 6
- foglio 5 particella 25 subalterno 7
- foglio 5 particella 25 subalterno 8
- foglio 5 particella 25 subalterno 9
- foglio 5 particella 25 subalterno 10

Unità immobiliari n. 1

Ricevuta n. 41297

Tributi erariali: Euro 1,00

Visura ordinaria

Richiedente: **BOSSO VALTER**

* Codice Fiscale Validato in Anagrafe Tributaria

Visura storica per immobile

Situazione degli atti informatizzati dall'impianto meccanografico al 14/04/2017

Dati della richiesta	Comune di SCALENGHE (Codice: 1490) Provincia di TORINO
Catasto Fabbricati	Foglio: 5 Particella: 786

INTESTATO I GERFIN S.N.C. DI GERVASI GIOACCHINO E C. con sede in SCALENGHE	01386010019* (1) Proprietà per 1/1
--	---------------------------------------

Unità immobiliare dal 08/04/2010										
N.	DATI IDENTIFICATIVI	Sub	Zona Cens.	Micro Zona	Categoria	Classe	Consistenza	Superficie Catastale	Rendita	DATI DERIVANTI DA
1	Sezione Urbana Foglio 5 Particella 786				D/1				Euro 11.526,00	VARIAZIONE NEL CLASSAMENTO del 08/04/2010 protocollo n. TO0225705 in atti dal 08/04/2010 VARIAZIONE DI CLASSAMENTO (n. 22088. I/2010)
Indirizzo STRADA STATALE 23 DEL COLLE DI SESTRIERE SNC piano: T. Annotazioni classamento e rendita non rettificati entro dodici mesi dalla data di iscrizione in atti della dichiarazione (D.M. 701/94)										

Situazione dell'unità immobiliare dal 08/04/2009										
N.	DATI IDENTIFICATIVI	Sub	Zona Cens.	Micro Zona	Categoria	Classe	Consistenza	Superficie Catastale	Rendita	DATI DERIVANTI DA
1	Sezione Urbana Foglio 5 Particella 786				D/1				Euro 11.526,00	VARIAZIONE del 08/04/2009 protocollo n. TO0231426 in atti dal 08/04/2009 DIVERSA DISTRIBUZIONE DEGLI SPAZI INTERNI- FRAZIONAMENTO E FUSIONE (n. 19304. I/2009)
Indirizzo . STRADA STATALE 23 DEL COLLE DI SESTRIERE SNC piano: T. Annotazioni classamento e rendita proposti (D.M. 701/94)										

Situazione degli intestati dal 08/04/2009			
N.	DATI ANAGRAFICI	CODICE FISCALE	DIRITTI E ONERI REALI
1	GERFIN S.N.C. DI GERVASI GIOACCHINO E C. con sede in SCALENGHE	01386010019	(1) Proprietà per 1/1
DATI DERIVANTI DA VARIAZIONE del 08/04/2009 protocollo n. TO0231426 in atti dal 08/04/2009 Registrazione: DIVERSA DISTRIBUZIONE DEGLI SPAZI INTERNI- FRAZIONAMENTO E FUSIONE (n. 19304. I/2009)			

Visura storica per immobile

Situazione degli atti informatizzati dall'impianto meccanografico al 14/04/2017

Per ulteriori variazioni richiedere le visure storiche dei seguenti immobili soppressi, originari del precedente:

- foglio 5 particella 25 subalterno 1
- foglio 5 particella 25 subalterno 2
- foglio 5 particella 25 subalterno 3
- foglio 5 particella 25 subalterno 4
- foglio 5 particella 25 subalterno 5
- foglio 5 particella 25 subalterno 6
- foglio 5 particella 25 subalterno 7
- foglio 5 particella 25 subalterno 8
- foglio 5 particella 25 subalterno 9
- foglio 5 particella 25 subalterno 10

Unità immobiliari n. 1

Ricevuta n. 41299

Tributi erariali: Euro 1,00

Visura ordinaria

Richiedente: **BOSSO VALTER**

* Codice Fiscale Validato in Anagrafe Tributaria

Visura per immobile

Situazione degli atti informatizzati al 14/04/2017

Dati della richiesta	Comune di SCALENGHE (Codice: 1490) Provincia di TORINO
Catasto Fabbricati	Foglio: 5 Particella: 788

Unità immobiliare

N.	DATI IDENTIFICATIVI					DATI DI CLASSAMENTO			DATI DERIVANTI DA			
	Sezione Urbana	Foglio	Particella	Sub	Zona Cens. Zona	Micro Zona	Categoria	Classe		Consistenza	Superficie Catastale	Rendita
1		5	788				D/1				Euro 9,018,00	VARIAZIONE NEL CLASSAMENTO del 08/04/2010 protocollo n. TO0225705 in atti dal 08/04/2010 VARIAZIONE DI CLASSAMENTO (n. 22088.1/2010)
Indirizzo										STRADA STATALE 23 DEL COLLE DI SESTRIERE SNC piano: 1.		
Annotazioni										classamento e rendita non rettificati entro dodici mesi dalla data di iscrizione in atti della dichiarazione (D.M. 701/94)		

INTESTATO

N.	GERFIN S.N.C. DI GERVASI GIOACCHINO E C. con sede in SCALENGHE	DATI ANAGRAFICI	CODICE FISCALE	DIRITTI E ONERI REALI
1			01386010019*	(1) Proprietà per 1/1

Unità immobiliari n. 1

Ricevuta n. 41300

Tributi erariali: Euro 1,00

Visura ordinaria

Richiedente: **BOSSO VALTER**

* Codice Fiscale Validato in Anagrafe Tributaria