

MODULARIO
F. rig. rend. 687



MINISTERO DELLE FINANZE
DIREZIONE GENERALE DEL CATASTO E DEI SS.TT.EE.
CATASTO EDILIZIO URBANO (RDL 13-4-1939, n. 652)

MOD. 224 (CEU)

LIRE
250

Planimetria di u.i.u. in Comune di MODICA via RISORGIMENTO 1° TRAV. DX. civ.

DITTA: CAPOLLO

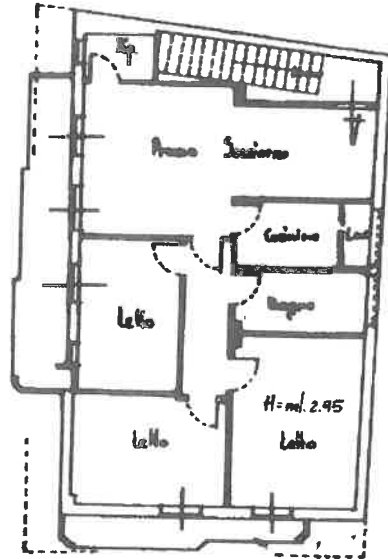

DITTA: DENARO

DITTA: MANDOLFO

DITTA: TRAV. N VIA RISORGIMENTO

PIANTA PIANO SECONDO

10 metri

ORIENTAMENTO

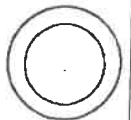

SCALA DI 1:200



01884626

Dichiarazione di N.C.
Denuncia di variazione

Compilata dal GEOM. SANTILO ANTONIHO
(Titolo, cognome e nome)

RISERVATO ALL'UFFICIO

Handwritten signature/initials

Ultima planimetria in atti
identificativi catastali

Iscritto all'albo dei GEOMETRI

Data presentazione: 28/12/1993 - Data: 29/07/2016 - n. T74172 - Richiedente: MNCCML67T03E366M
Totale schede: 1 su 1 Formato di acquisizione: A4(210x297) - Formato stampa richiesto: A4(210x297)

data 26-11-93 firma *[Handwritten signature]*

Catasto di Edilizia Urbana - Situazione al 29/07/2016 - Comune di MODICA (F258) - < Foglio: 226 - Particella: 1378 - Subalterno: 2 >
VIA RISORGIMENTO n. 1 piano: 2;

Planimetria dell'appartamento al secondo piano adibito a civile abitazione, sito in Modica nella via Risorgimento n. 1, censito in catasto al foglio 226 particella 1378 sub. 2.

Ditta:

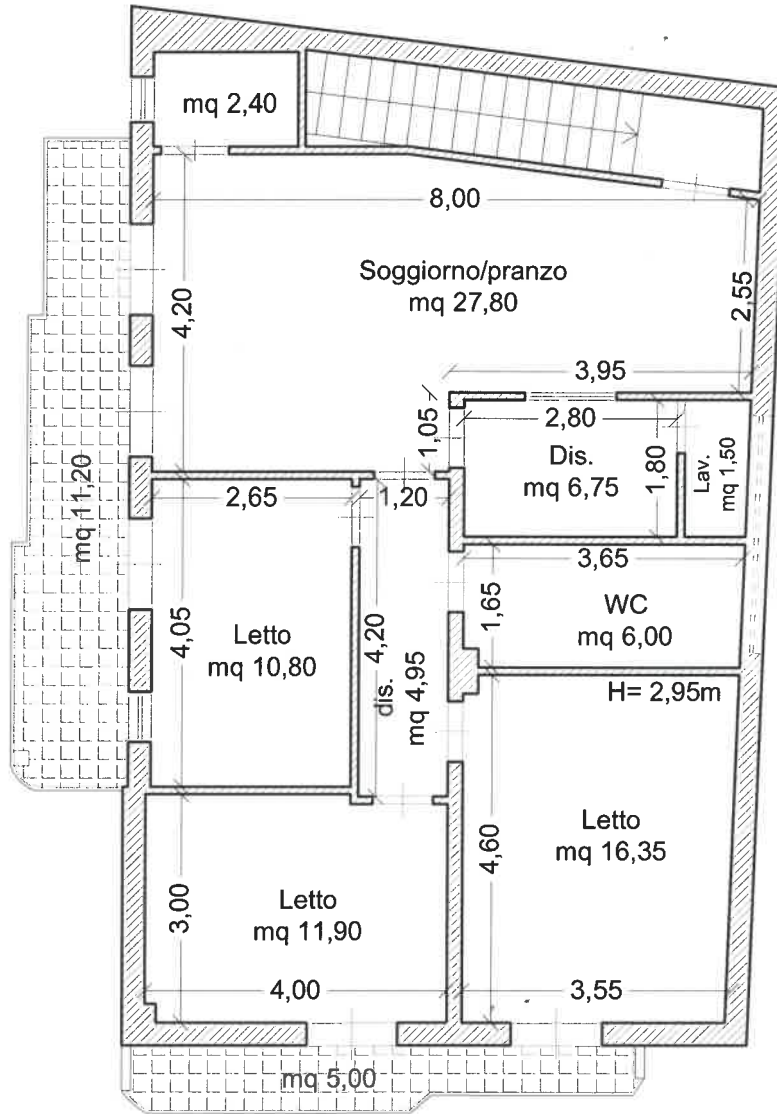

Trav. di via Risorgimento

PIANO SECONDO

Ispica, 28 giugno 2017

Il Tecnico
(Ing. Carmelo Monaco)

