

VISTA DA NORD

Prot. N.

9-4-1961

OCCETTO:

Comanda di edilizia del Sig.  
*Fedling Scordis*

Il presente elaborato tecnico è stato approvato  
dalla C. E. nella

V. IL SINDACO

5-4-1961



*Flavio Roberto*

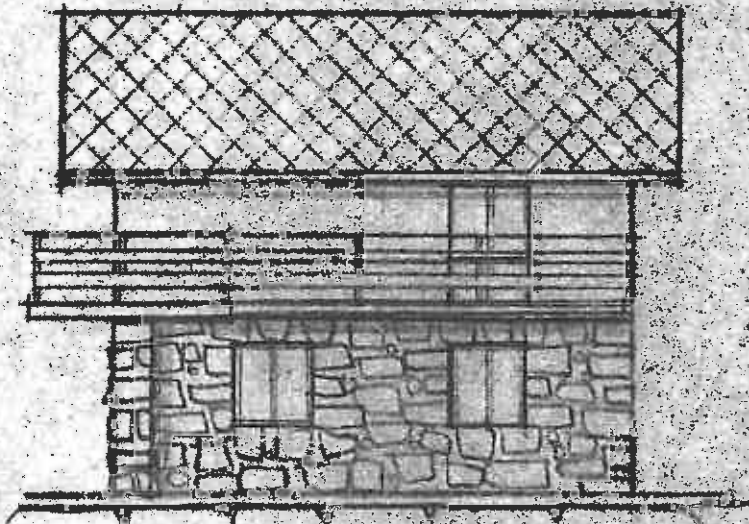

VISTA DA SUD

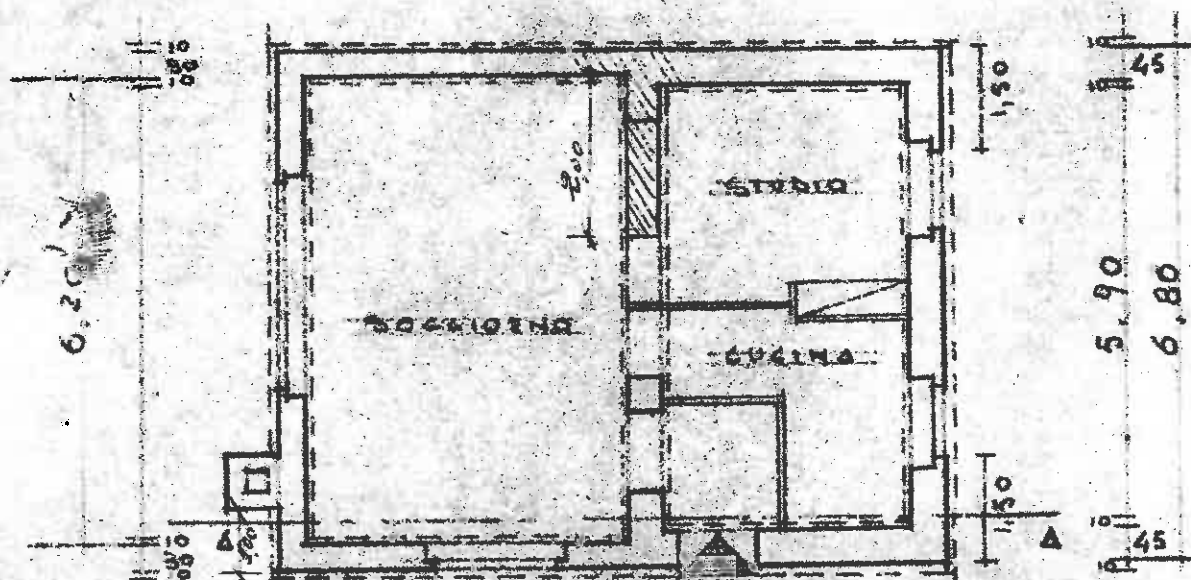

Ministero dei Lavori Pubblici  
UFFICIO DEL GENIO CIVILE DI ROMA

Visto: con riferimento al  
rapporto N. 5249 di l.  
in data 22 MAG 1965 e ai sensi

PIANTA P.TERRA del Condominio N. 1084 del 25/11/65

Il Funzionario incaricato

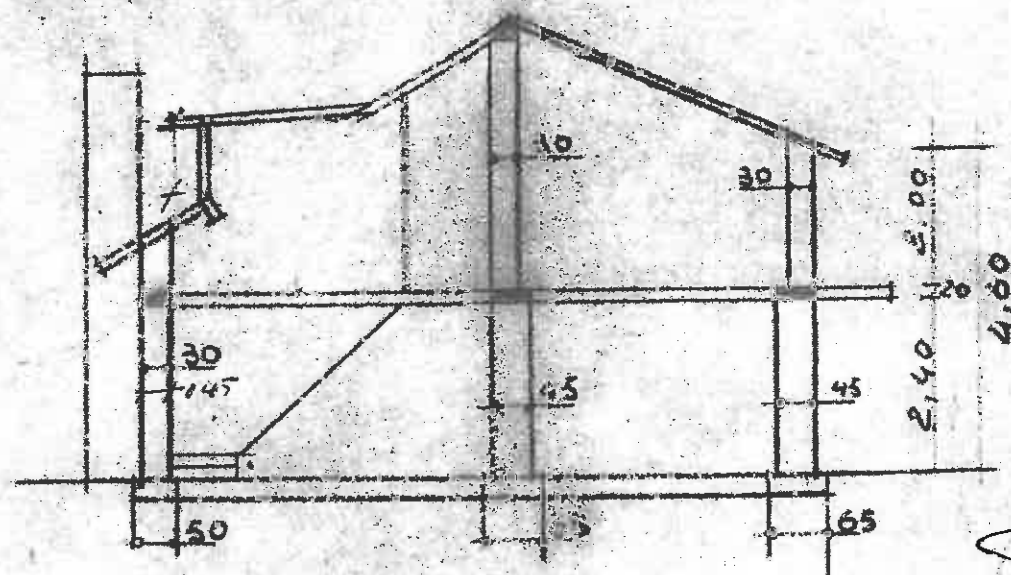

SEZIONE A-A

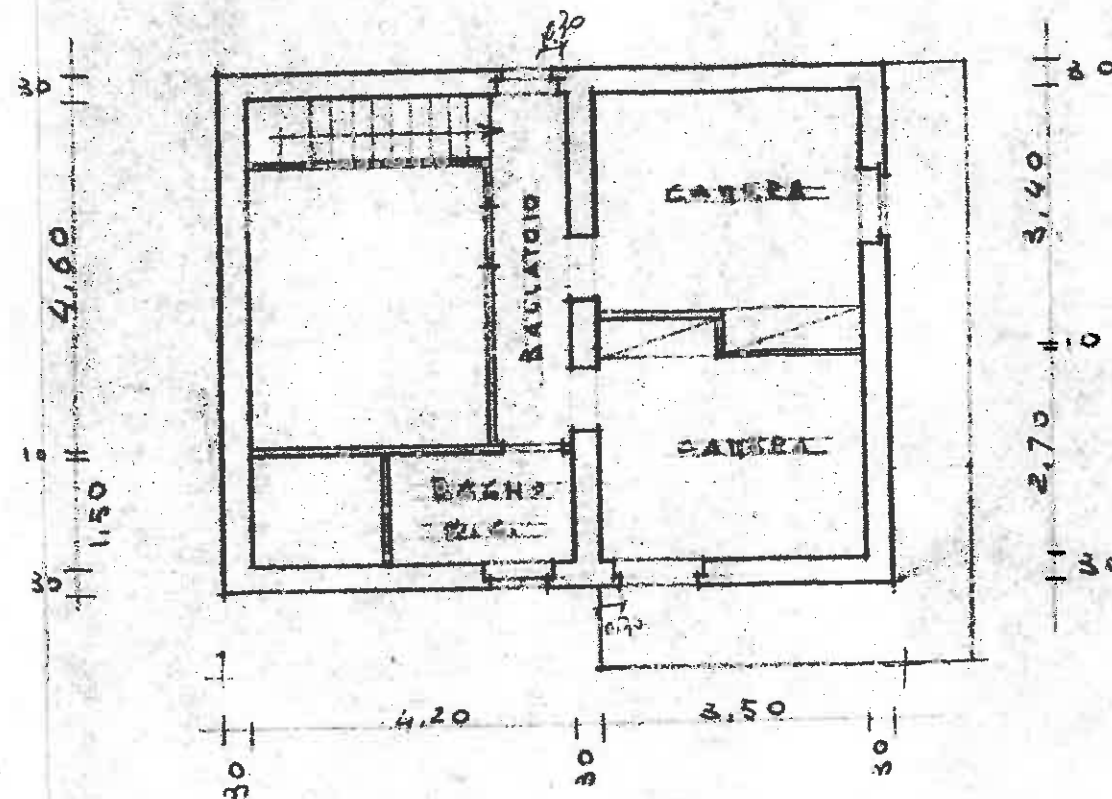

PIANO SOPRALEVATO

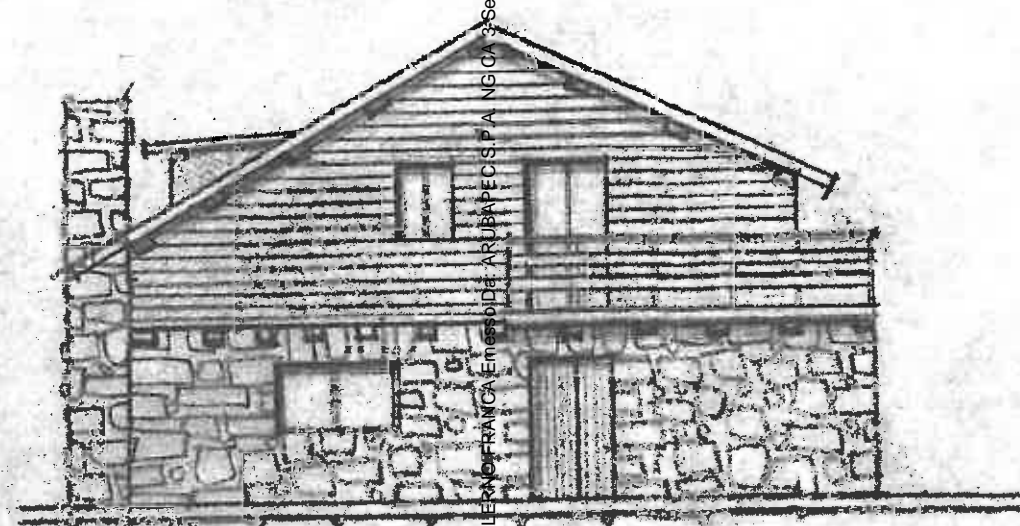

VISTA D'OV

Firmato Da: SALE...FRANCA...Incaricato Del: ARUBAPEC S.p.A. NGI CA 3-Serial#: 5b281ae3b577170f53a5a2a07e4cc08



# DIFFORMITA' CON I PERMESSI AUTORIZZATIVI COMUNALI

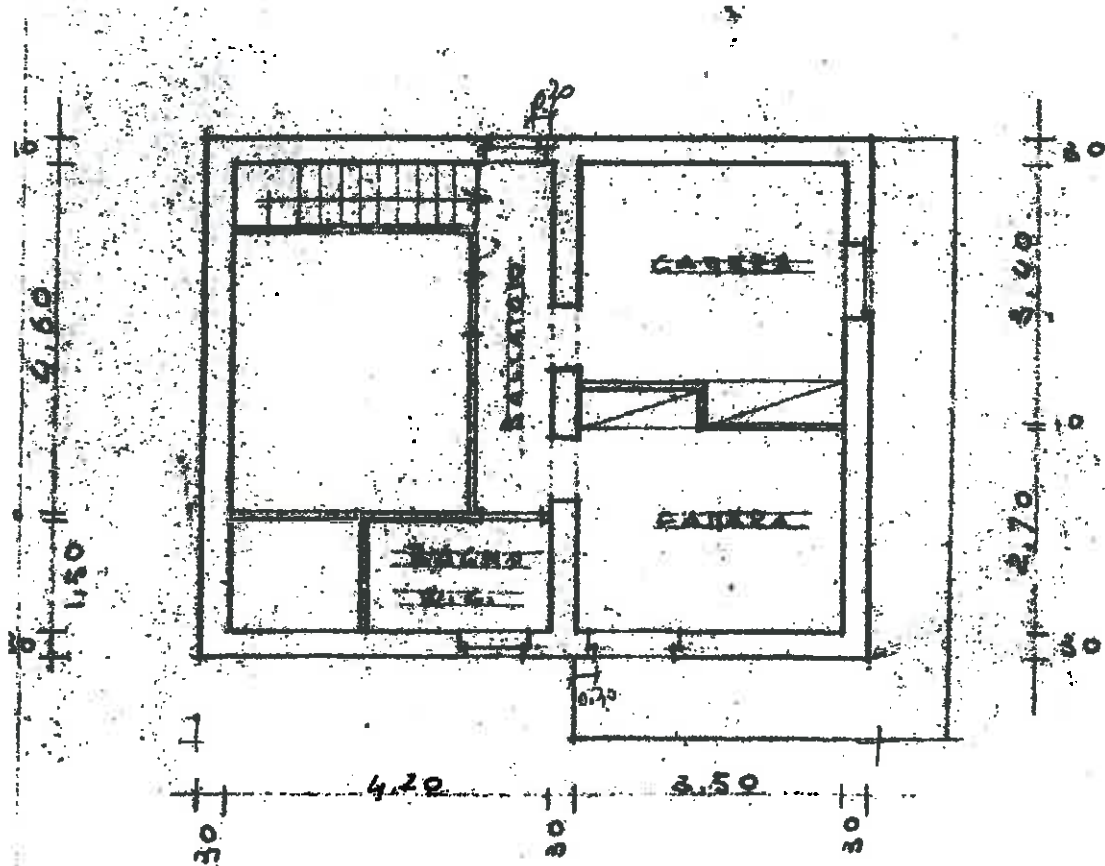
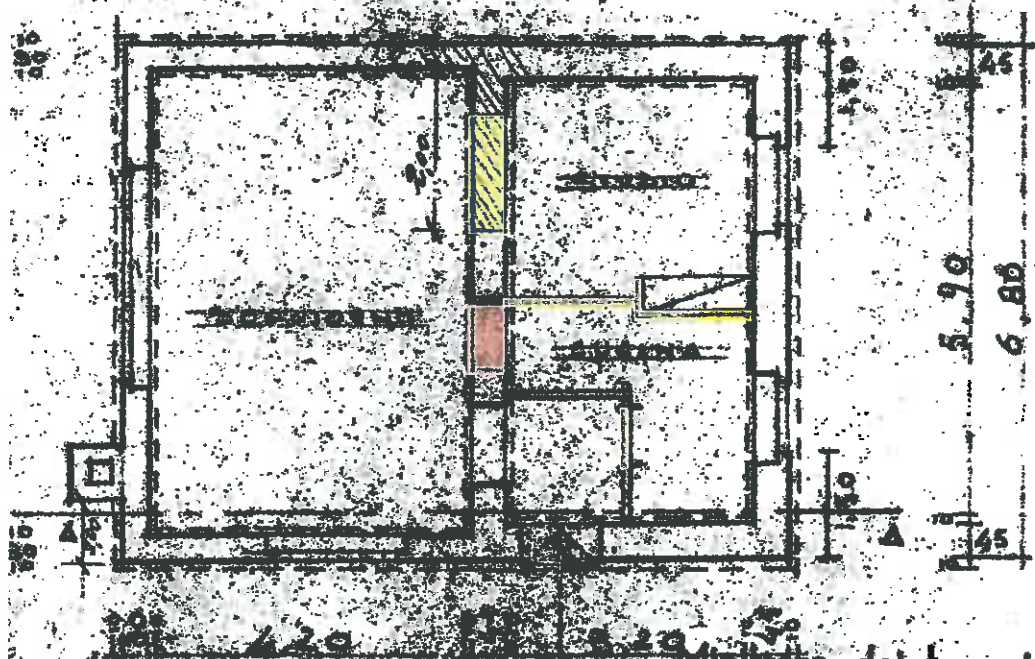

- COSTRUITO
- DEMOLITO

**DIFFORMITA' CON I PERMESSI AUTORIZZATIVI COMUNALI**

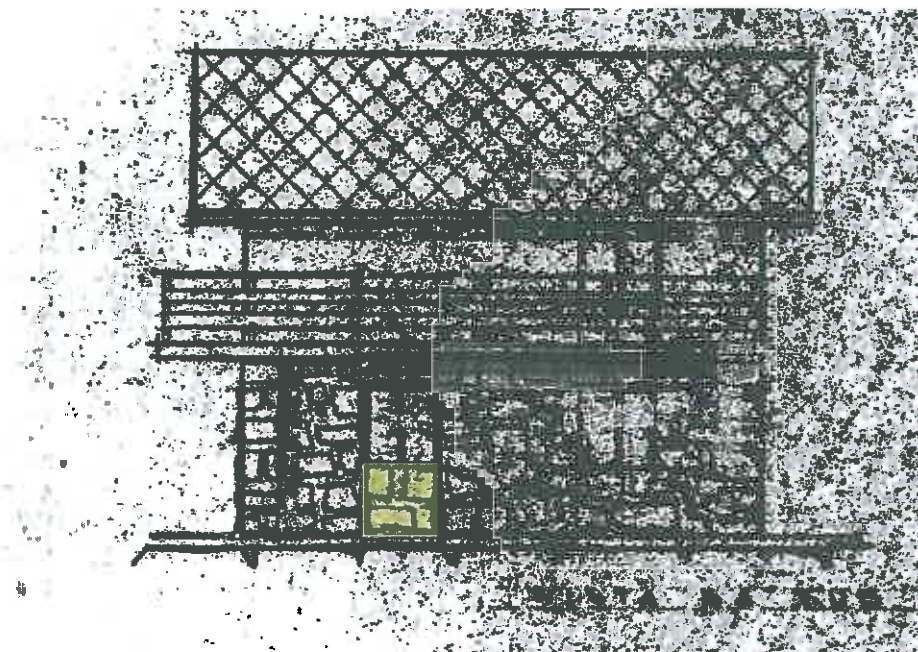

**COSTRUITO**



**DEMOLITO**

pianta piano

etrico

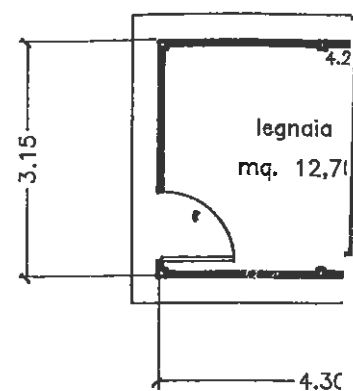

prospetto nord

= mq. 13.55



$$(2.55+2.10)/2 = mc. 31.50$$

prospetto sud

