

MODULARIO
F. 496



MINISTERO DELLE FINANZE
DIREZIONE GENERALE DEL CATASTO E DEI SERVIZI TECNICI ERARIALI

MOD. A (Nuovo Catasto Edilizio Urbano)

NUOVO CATASTO EDILIZIO URBANO

Lire
200

(R. DECRETO-LEGGE 13 APRILE 1939, N. 652)

Planimetria dell'immobile situato nel Comune di **BELPASSO**

Via **FONDACO VALCORRENTE**

Ditta **SACCONE ROBERTO** NATO A CATANIA IL 20-08-1936

— **RENNA MARIA** NATA A

CANOSA DI PUGLIA
BARI IL 27-05-1937

Allegata alla dichiarazione presentata all'Ufficio Tecnico Erariale di

CATANIA

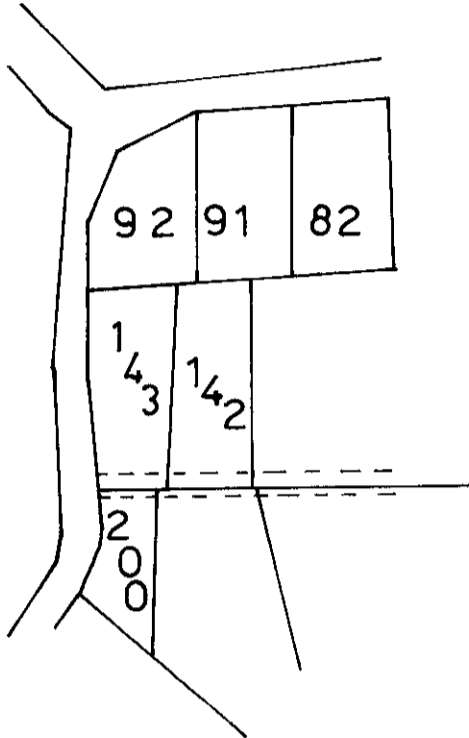

1393400

PROP. ASSORO - MANNO

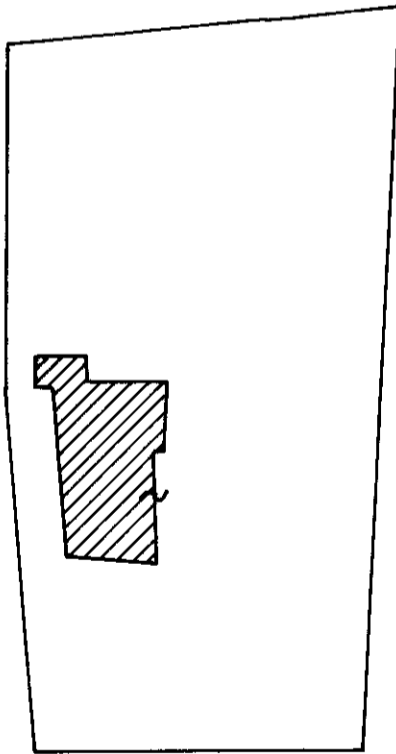

STRADA INTERPEDONALE

SCALA 1:500

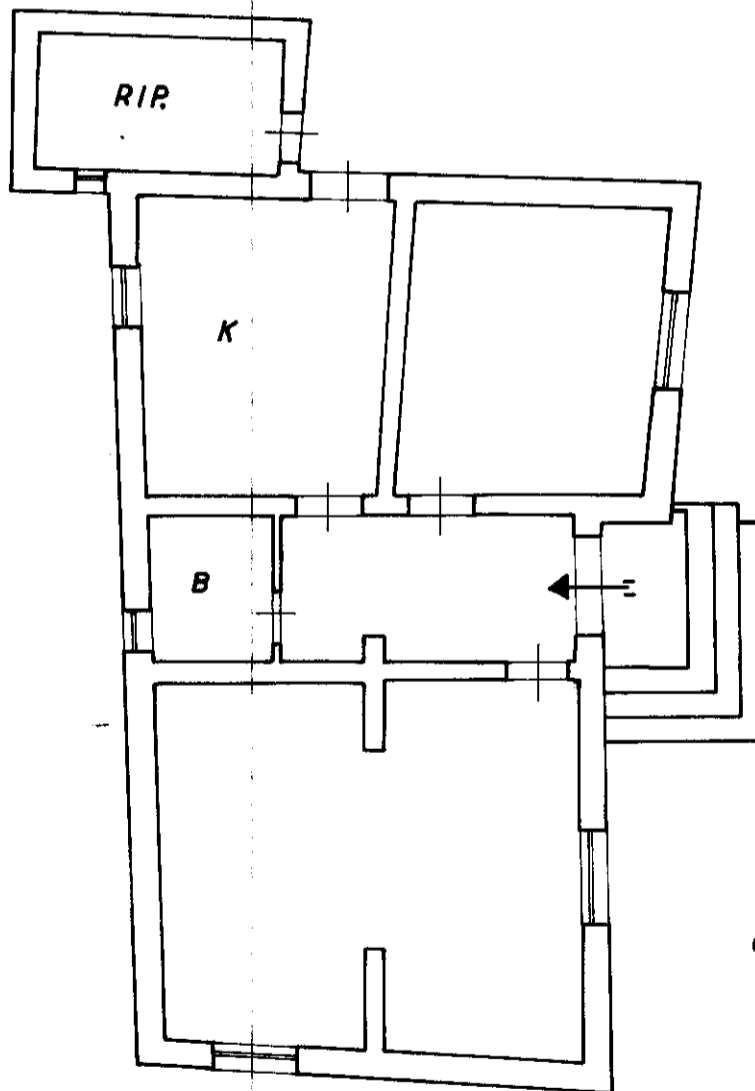

PROP. PAPALE - TORRESINO

ORIENTAMENTO

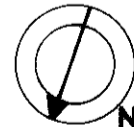

SCALA DI I:100

SPAZIO RISERVATO PER LE ANNOTAZIONI D'UFFICIO

DATA

PROT. N°

02/05/2016
A/2062

FOGLIO 80

PART. 143

Compilata dal **GEOMETRA**

ANTONIO GIARDINA

Iscritto all'Albo dei **GEOMETRI**

della **PROVINCIA DI CATANIA**



[Handwritten signature]

Registro dei Fabbricati - Situazione al 02/05/2016 - Comune di BELPASSO (A766) - < Foglio: 80 - Particella: 143 - Subalterno: 1 >
CATASTO URBANO - STRADA VALCORRENTE piano: T;

10 metri