

Agenzia del Territorio
CATASTO FABBRICATI
Ufficio Provinciale di
Ragusa

Dichiarazione protocollo n. RG01762441 09/08/2011

Planimetria di u.i.u. in Comune di Modica

Contrada Catanzaro Pizzilli

div. 1/1

Identificativi Catastali:

Sezione:

Foglio: 63

Particella: 516

Subalterno: 3

Compilata da:

Iscritto all'albo:

Geometri

Prov. Ragusa

N. [REDACTED]

Scheda n. 2

Scala 1:500

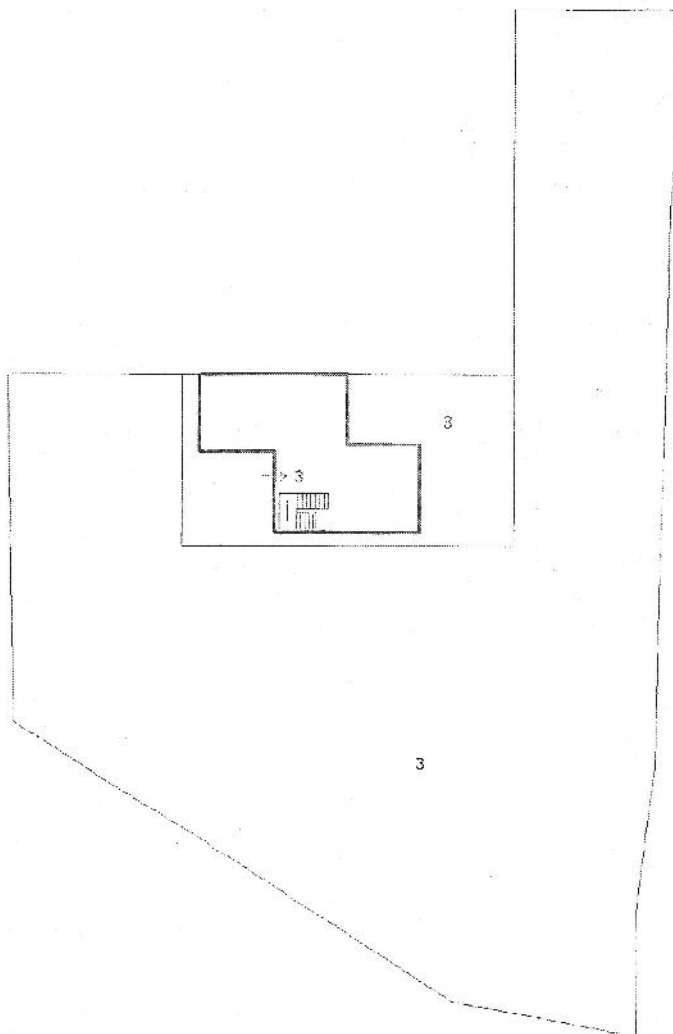

PIANO TERRA

(spazio di pertinenza del sub.3)



Ultima Planimetria in atti

Agenzia del Territorio
CATASTO FABBRICATI
Ufficio Provinciale di
Ragusa

Dichiarazione protocollo n. RG0176244 del 09/08/2011

Planimetria di u.d.u. in Comune di Modica
Contrada Catanzaro Dissilli

civ. 1/1

Identificativi Catastali:

Serzione:

Foglio: 63

Particella: 516

Subalterno: 3

Compilata da:

Iscritto all'albo:
Geometri

Prov. Ragusa

N.

Scheda n. 1

Scala 1:200

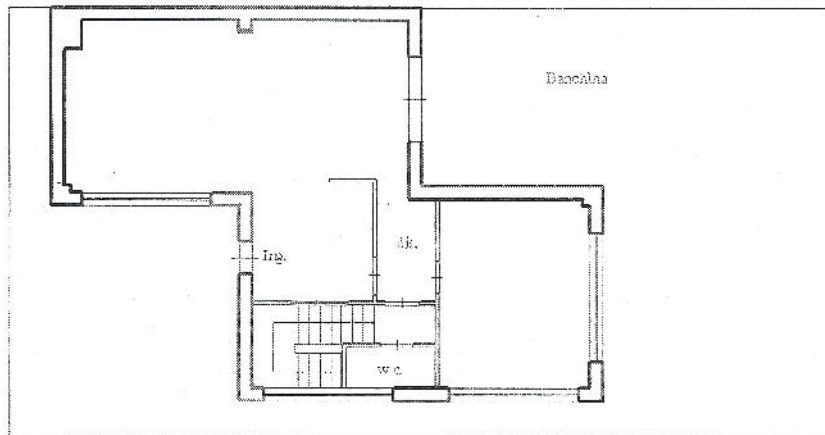

PIANO TERRA

H = 3,00 m



Catasto dei fabbricati - Situazione al 06/04/2017 - Comune di MODICA (1258) - Foglio: 63 Particella: 516 - Subalterno 3 - Contrada CATANZARO DISSILLI n. 1/1 piano: 1;

Ultima Planimetria in atti

Agenzia del Territorio
CATASTO FABBRICATI
Ufficio Provinciale di
Ragusa

Dichiarazione protocollo n. RG01762441 09/08/2011

Planimetria di u.i.u. in Comune di Modica

Contrada Catanzaro Pizzilli

div. 1/1

Identificativi Catastali:

Sezione:

Foglio: 63

Particella: 516

Subalterno: 5

Compilata da:

Iscritto all'albo:
Geometri

Prov. Ragusa

N. [REDACTED]

Scheda n. 1

Scala 1:200

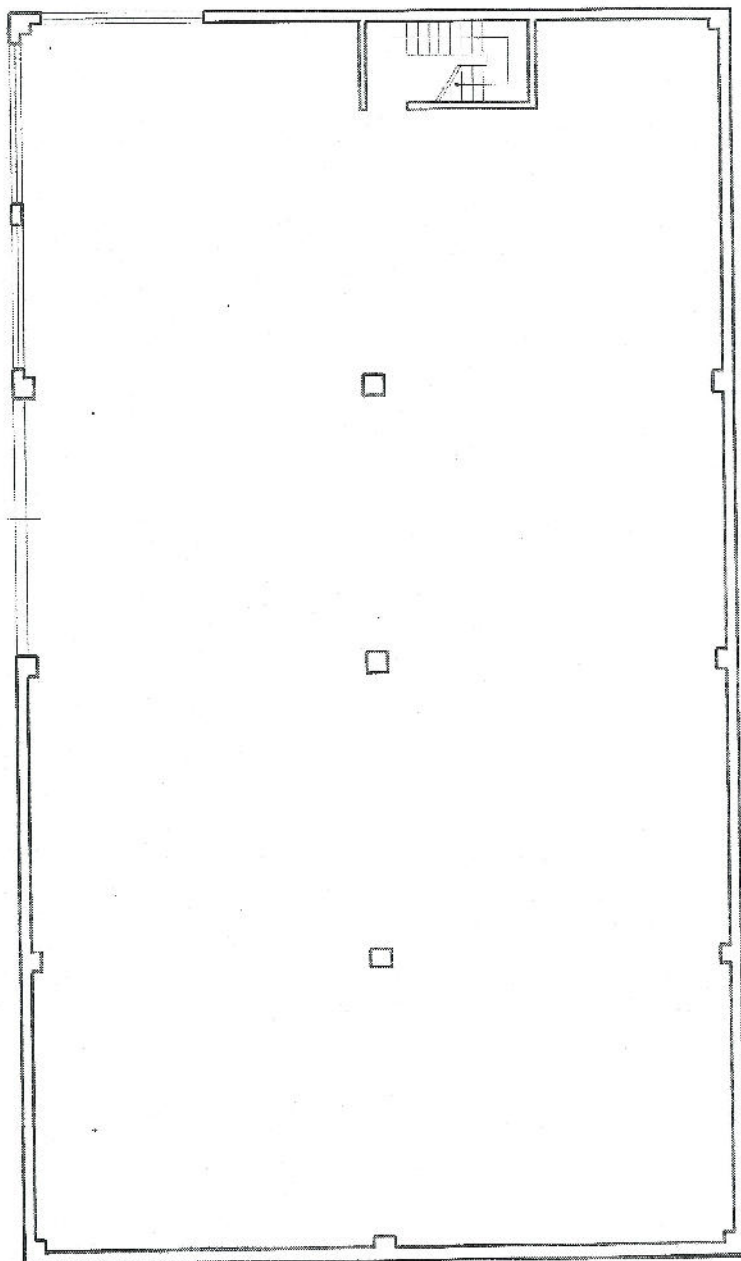

PIANO PRIMO SOTTOSTRADA

H = 5,50 m



Ultima Planimetria in atti

Data: 06/04/2017 - n. RG0030906 - Richiedente [REDACTED]

Fotocopia: 1 - Formato di acq. A4(210x297) - Fatt. di scala: 1:1

Catasto dei fabbricati - Situazione al 06/04/2017 - Comune di MODICA (PZ38) - Foglio: 63 Particella: 516 - Subalterno: 5 - Contrada CATANZARO PIZZILLI n. 1/1 piano: S.T.

Agenzia del Territorio
CATASTO FABBRICATI
 Ufficio Provinciale di
 Ragusa

Dichiarazione protocollo n. RG0176244 del 09/08/2011

Planimetria di u.i.u. in Comune di Modica

Contrada Catanzaro Pizzilli

civ. 1/1

Identificativi Catastali:

Sezione:

Foglio: 63

Particella: 516

Subalterno: 4

Compilata da:

Iscritto all'albo:
 Geometri

Prov. Ragusa

N. [REDACTED]

Scheda n. 1

Scala 1:500

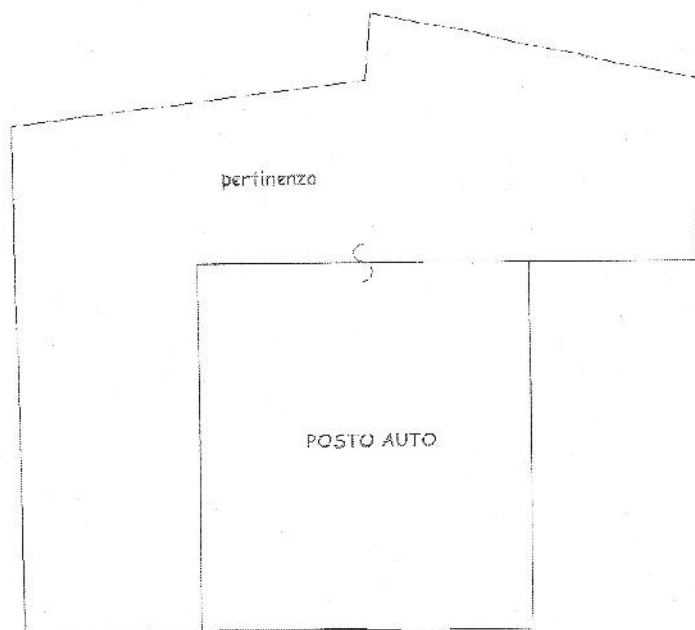

PLANO TERRA



Ultima Planimetria in atti

Data: 06/04/2017 - n. RG0030908 - Richiedente [REDACTED]

Fotosehede: 1 - Formato di acq.: A4(210x297) - Fatt. di scala: 1:1

Catasto dei fabbricati - Situazione al 06/04/2017 - Comune di MODICA (12587) - Foglio: 63 Particella: 516 - Subalterno 4 - Scheda n. 1 - Contrada CATANZARO PIZZILLI n. 1/1 piano: 1;