

ACCERTAMENTO GENERALE DELLA PROPRIETA' IMMOBILIARE URBANA

(IN DECRETO LEGGE 15 APRILE 1950 (N. 115))

Planimetria degli immobili urbani denunciati con la Scheda N°

Comune Palermo

Ditta C.ia. Francisco Paolo S. Soc

Via C.ullata

ca. 111

* Seguire cognome, nome, paternità del solo primo intestatario

ACCERTAMENTO GENERALE DELLA
PROPRIETA' IMMOBILIARE URBANA

(IN D. L. 13 APRILE 1950 (N. 115))

COMUNE

di Palermo

Talascio di rinvio
DELLA

SCHEDA NUMERO

2422328

AVVERTENZA: Il presente
talascio di rinvio non ha
valore per accertamenti sulla
proprietà.

ACCETTABILE

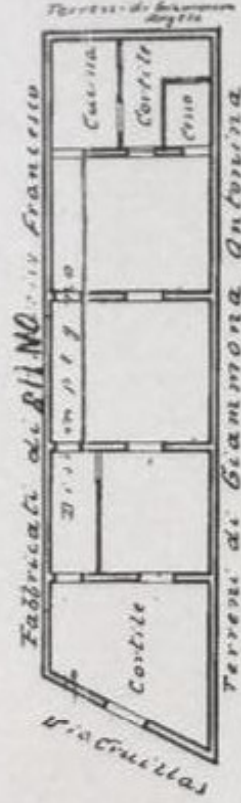

3X62 0297844



ORIENTAMENTO



SCALA di 1:200

Compilata da:

Geom. Antonio Giannone

(titolo, nome e cognome del Tecnico)

iscritto all'Albo dei Geometri
della Provincia di Palermo

Data

Firma