

MOD. 1/56
E. - C. - P. - A. 2



MINISTERO DELLE FINANZE

DIREZIONE GENERALE DEL CATASTO E DEI SERVIZI TECNICI ERARIALI

NUOVO CATASTO EDILIZIO URBANO

(R. DECRETO LEGGE 27 MARZO 1954, N. 241)

Mod. 1/56 (Nuovo Catasto Edilizio Urbano)

Lire
20

Planimetria dell'immobile situato nel Comune di CATANIA Via CONTRADA NESINA INFERIORE
Ditta ISTITUTO PER L'EDILIZIA POPOLARE S. BERILLO
Allegata alla dichiarazione presentata all'Ufficio Tecnico Esenziale di CATANIA

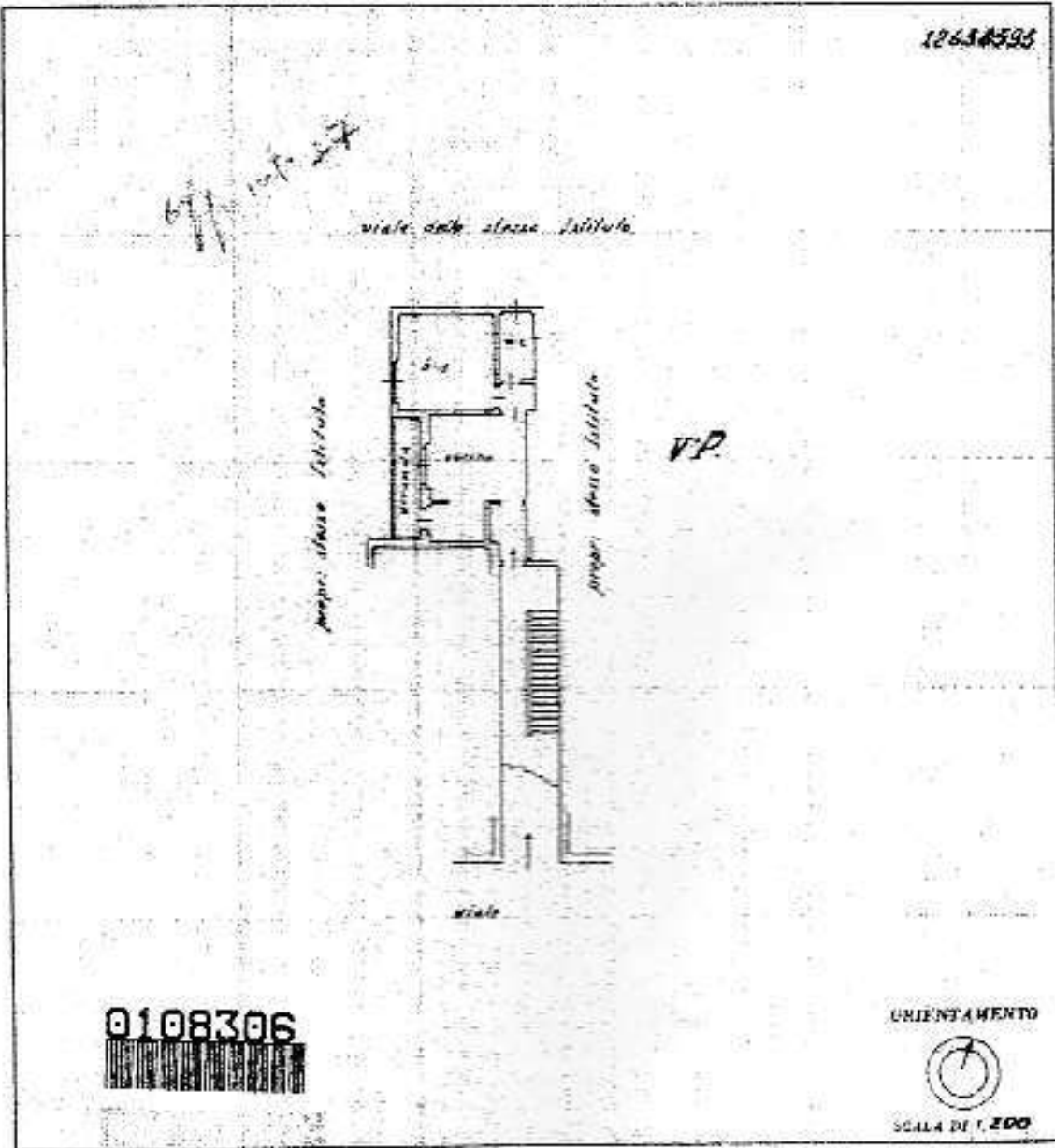

SPAZIO RISERVATO PER LE ANNOTAZIONI DELL'ESPRESSO

DATA	
PHOT. 70°	

Completata dal GEOM. PAOLO FISCARO
 Locato all'Ab. GI. GEOMETRI
 della Provincia di SIRACUSA
 nel 10.5.1960
 firma geom. Paolo Fiscaro

Catasto del Fabbricati - Situazione al 11/06/2016 - Comune di CATANIA (C351) - < Foglio: 28 - Particella: 86 - Subalterno: 21 - VIA SAN LEONE piano: 5;

Ultima planimetria in atti