

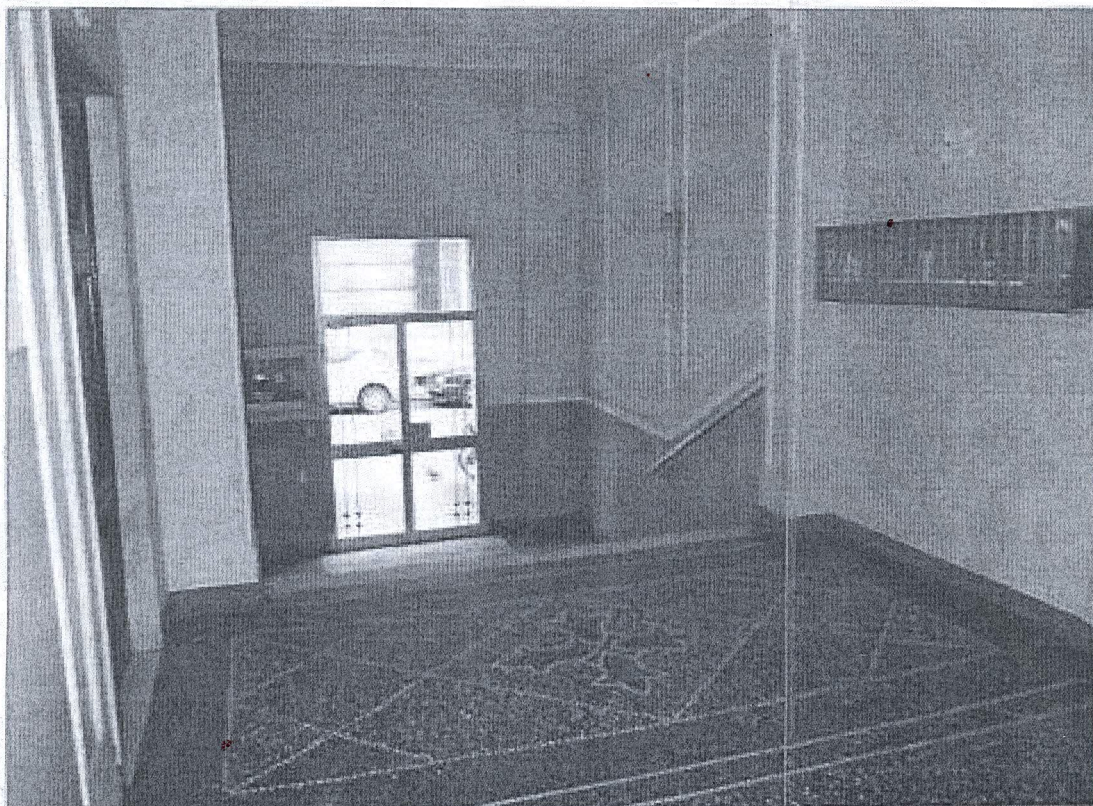

Vista esterna del fabbricato



Vista dell'atrio di ingresso

Allegato "D" (n.ro 5 facciate)

Tribunale di Genova

Esecuzioni Immobiliari (R.E. 213/2015)

Creditore precedente Condominio di Genova,

Debitore Esecutato

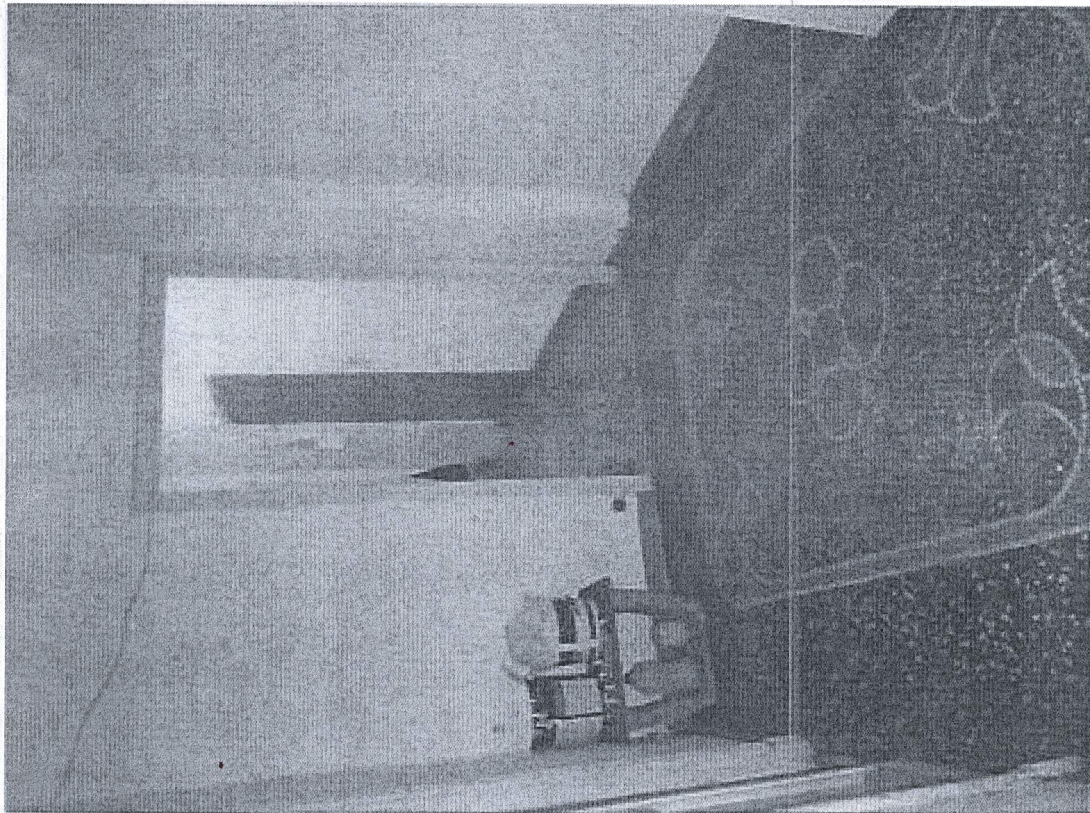

Disimpegno

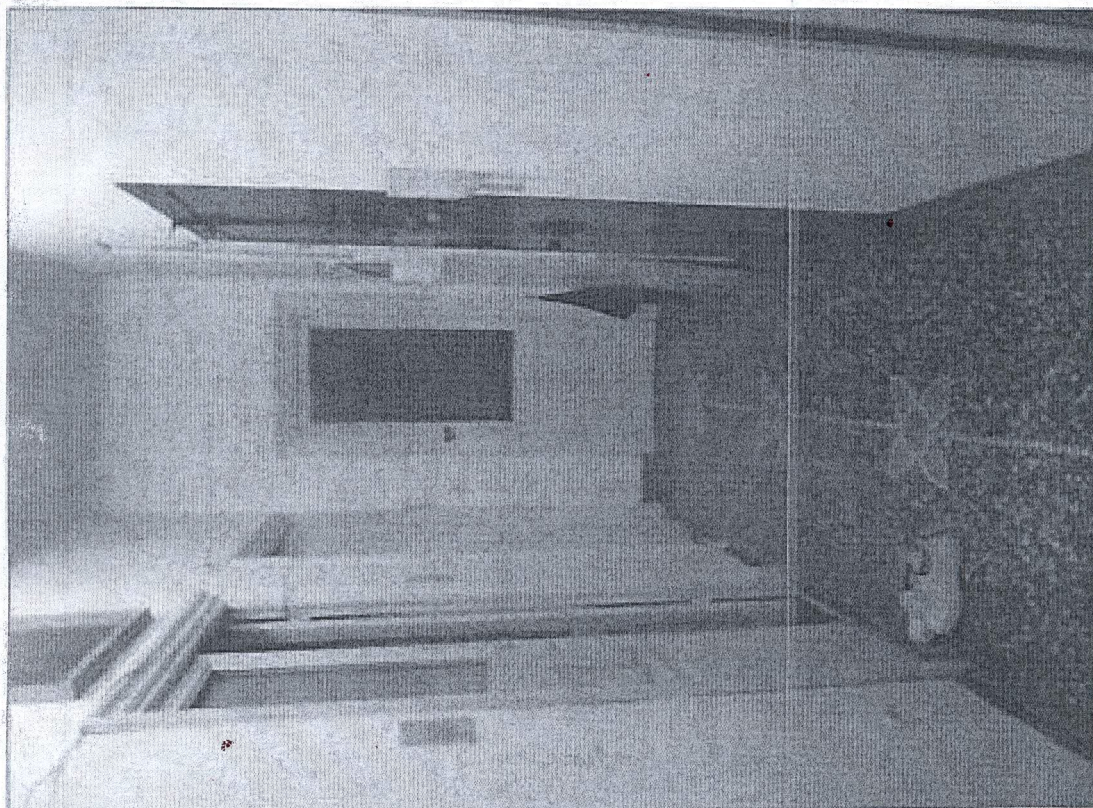

Ingresso

Allegato "D" (n.ro 5 facciate)

Tribunale di Genova

Esecuzioni Immobiliari (R.E. 213/2015)

Creditore procedente Condominio di Genova,

Debitore Esecutato S



Una delle camere

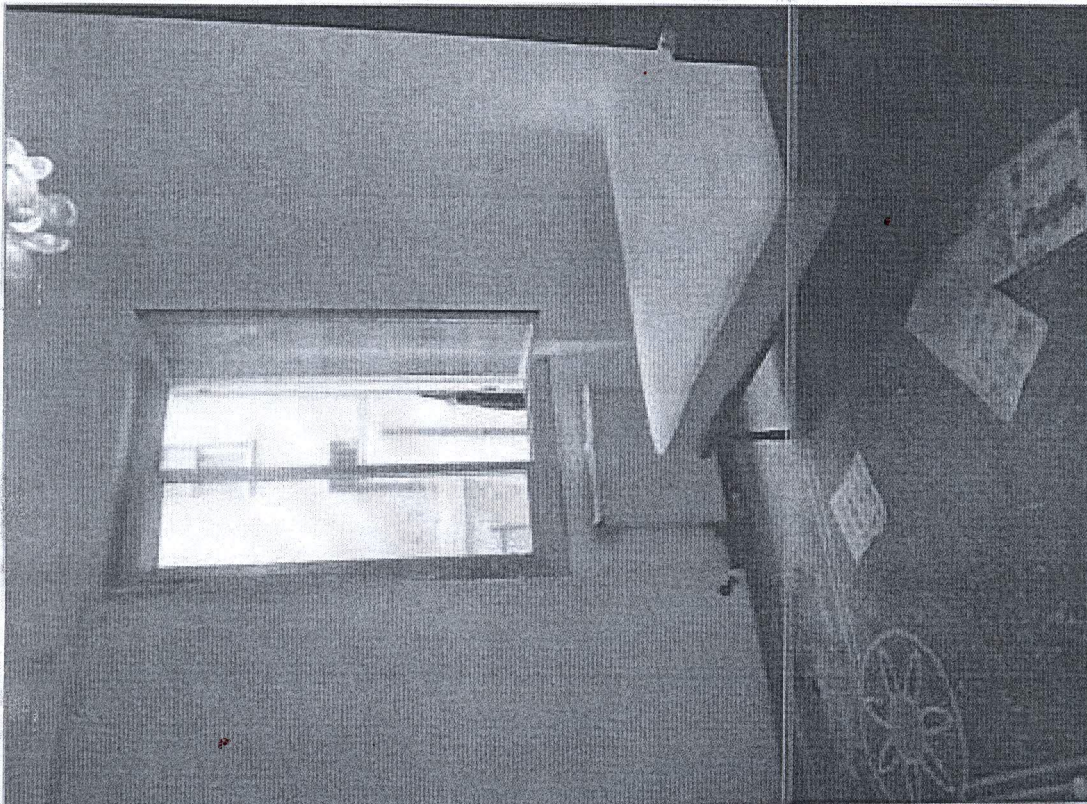

Una delle camere

Allegato "D" (n.ro 5 facciate)

Tribunale di Genova

Esecuzioni Immobiliari (R.E. 213/2015)

Creditore procedente Condominio di Genova, via Bellio

Debitore Esecutato S



Allegato "D" (n.ro 5 facciate

Tribunale di Genova

Esecuzioni Immobiliari (R.E. 213/2015)

Creditore procedente C

via Bellini 7

Debitore Esecutato

Una delle camere

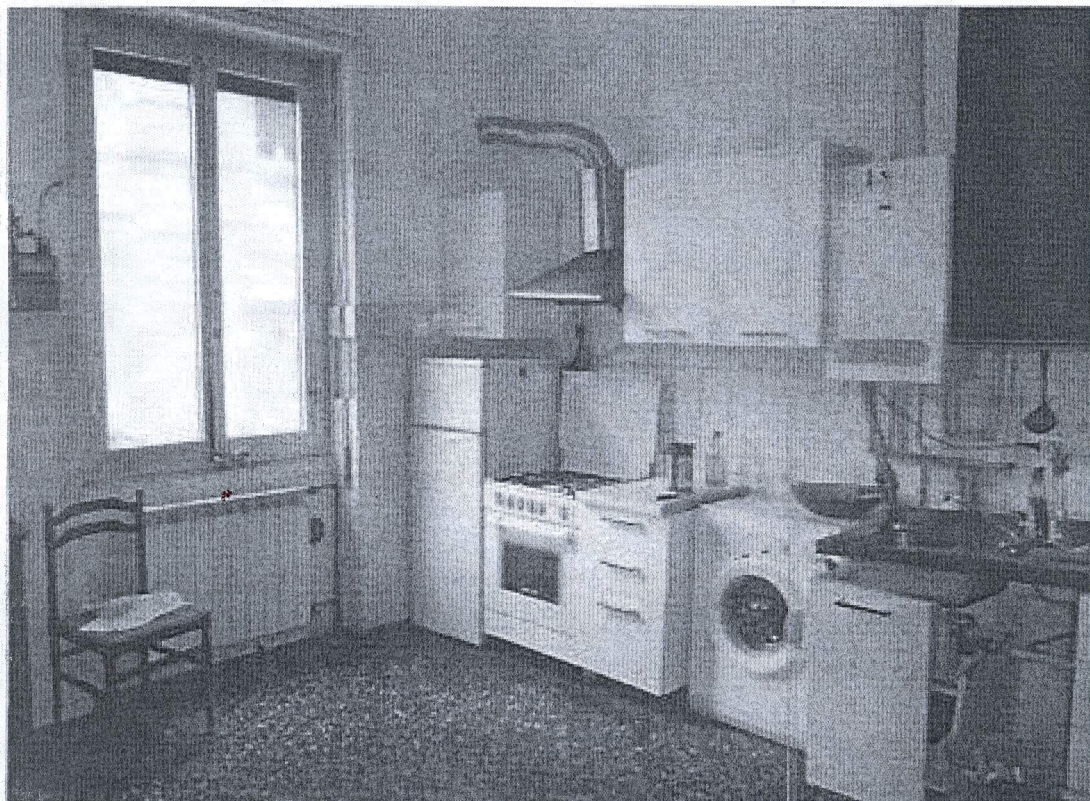

La cucina

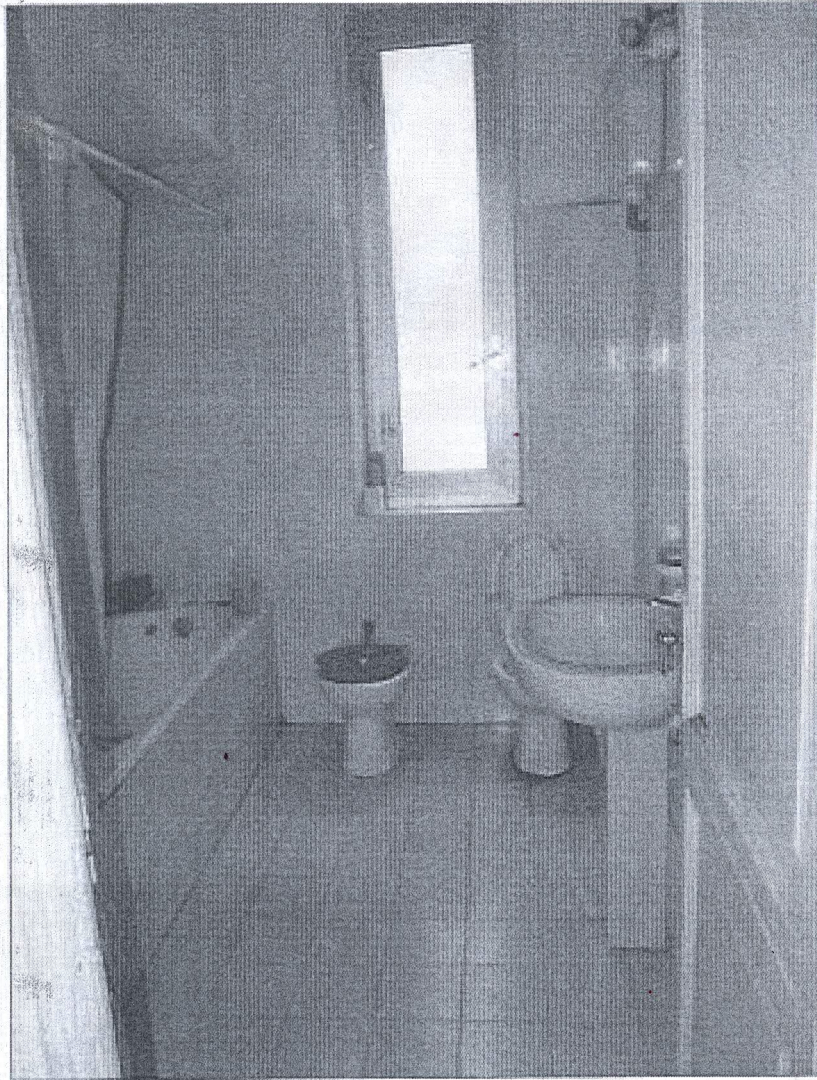

Il bagno

Allegato "D" (n.ro 5 facciate)

Tribunale di Genova

Esecuzioni Immobiliari (R.E. 213/2015)

Creditore procedente Condominio di Genova,

Debitore Esecutato.