

# TRIBUNALE DI CATANIA

Sesta Sezione Civile

**OGGETTO:** *Esecuzione Banca Agricola Popolare di Ragusa Soc. Coop. per azioni c/ Befumo Nunzio n° 1230/2013 R.G. Es. Imm.*

**SITO:** Comune di Paternò, Largo Pira n. 6 , terzo piano  
N.C.E.U. del comune di Paternò, Foglio 50 part. 399 sub. 7

**G.E.** dott.ssa Floriana Gallucci

**C.T.U.** dott. ing. Alfio Ciccia

## ALLEGATI

1	Verbale di sopralluogo
2	Documentazione fotografica
3	Planimetria unità oggetto di esecuzione
4	Visura catastale, planimetria catastale ed estratto di mappa
5	Concessione edilizia - Certificazione sull'inizio e fine lavori - planimetria alloggio
6	Certificato di agibilità
7	Certificato di Destinazione Urbanistica
8	Visura ipotecaria
9	Titolo di Proprietà

IL C.T.U:  
(Ing. Alfio Ciccia)



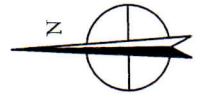

A  
F.15

LARGO G. MATTEOTTI

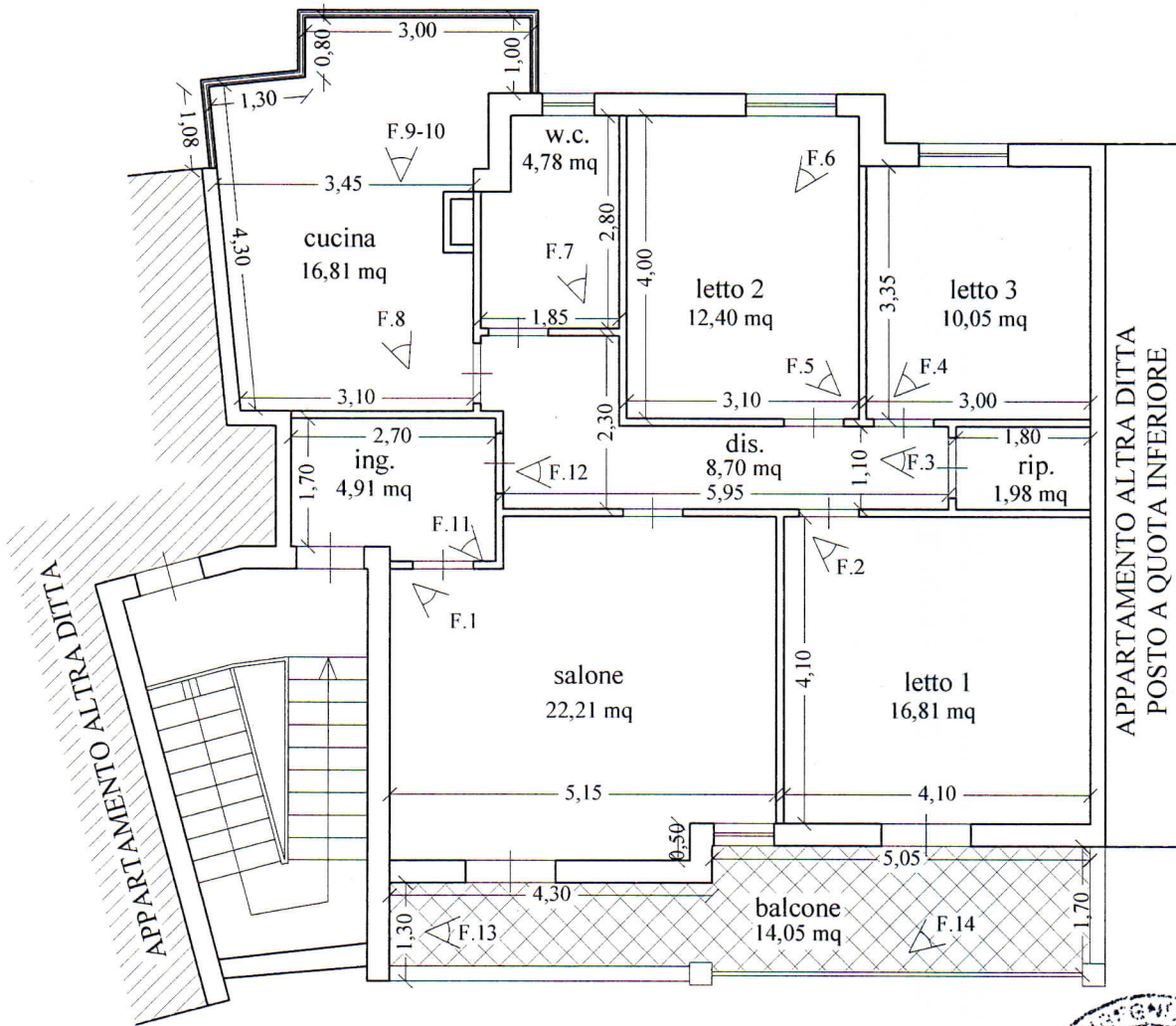

APPARTAMENTO ALTRA DITTA

APPARTAMENTO ALTRA DITTA  
POSTO A QUOTA INFERIORE

LARGO G. PIRA

PIANTA PIANO TERZO  
H = 2,95 m.  
PIANTA IN SCALA 1:100  
STATO DI FATTO

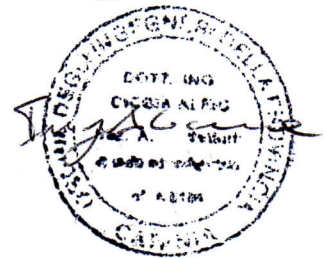

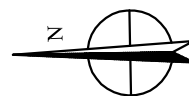

A  
F.15

LARGO G. MATTEOTTI

struttura in alluminio e vetro  
a totale chiusura del balcone

demolizione della parete  
esterna del vano cucina

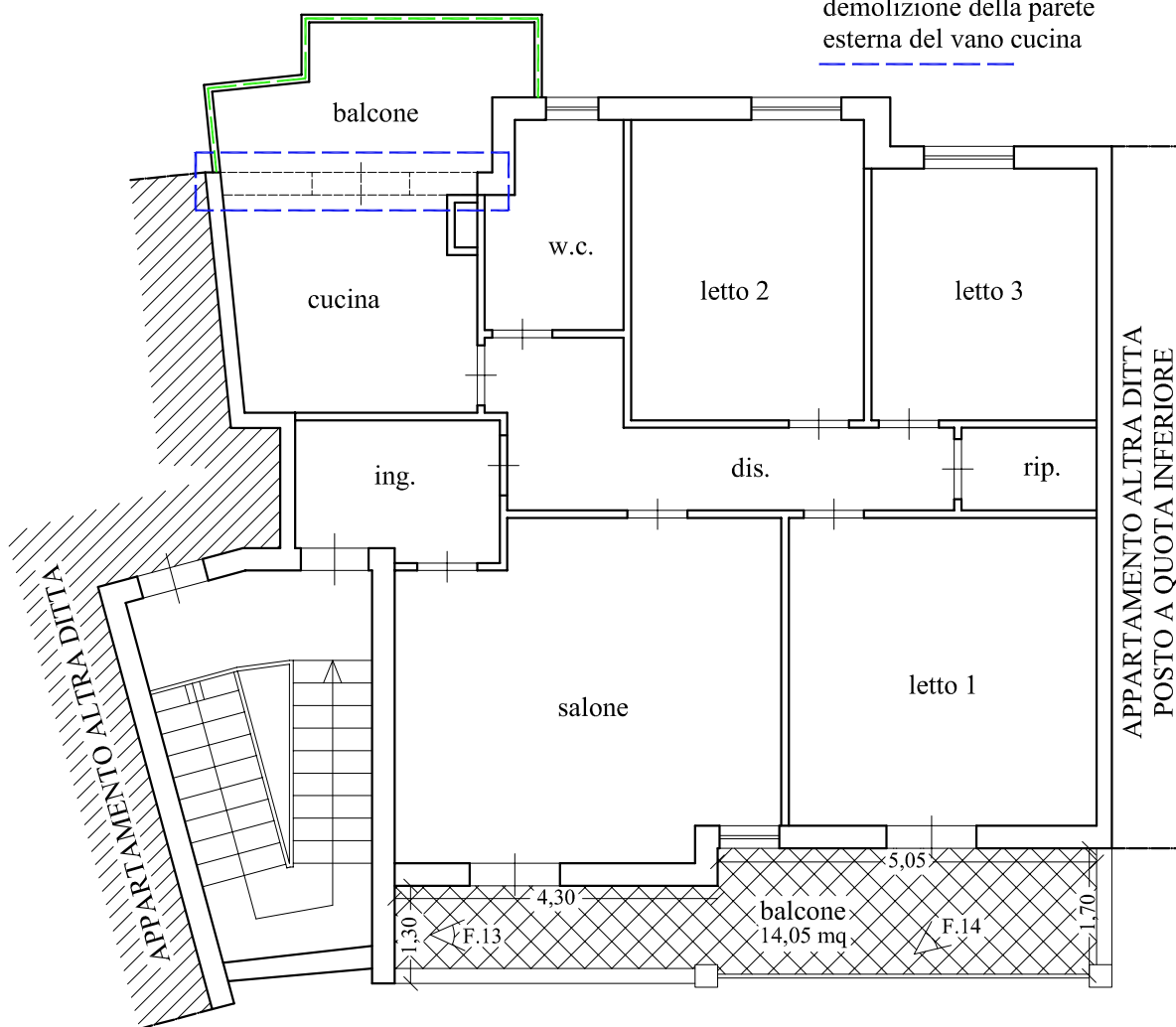

LARGO G. PIRA

PIANTA PIANO TERZO  
H = 2,95 m  
PIANTA IN SCALA 1:100  
DIFFORMITA' RILEVATE

