

# TRIBUNALE DI CATANIA

Sesta Sezione Civile

**OGGETTO:** *Esecuzione promossa da ZEUS FINANCE S.R.L. E BANCA AGRICOLA POPOLARE DI RAGUSA SOC. COOP. PER AZIONI A R.L. c/ MESSINA SALVATORE E LEONE n. 90300034/2001 R.G.ES.imm.*

**G.E.** dott.ssa Floriana Gallucci

**C.T.U.** dott. ing. Alfio Ciccia

## ALLEGATI

1	Verbale di sopralluogo
2	Documentazione fotografica
3	Planimetria locali oggetto di esecuzione
4	Visura catastale fabbricato
5	Visura catastale -estratto di mappa (fondo rustico)
6	Elaborato grafico allegato alla domanda di sanatoria
7	Norme tecniche comune di Paternò inerenti al fondo rustico
8	Ortofoto

IL C.T.U:  
(Ing. Alfio Ciccia)

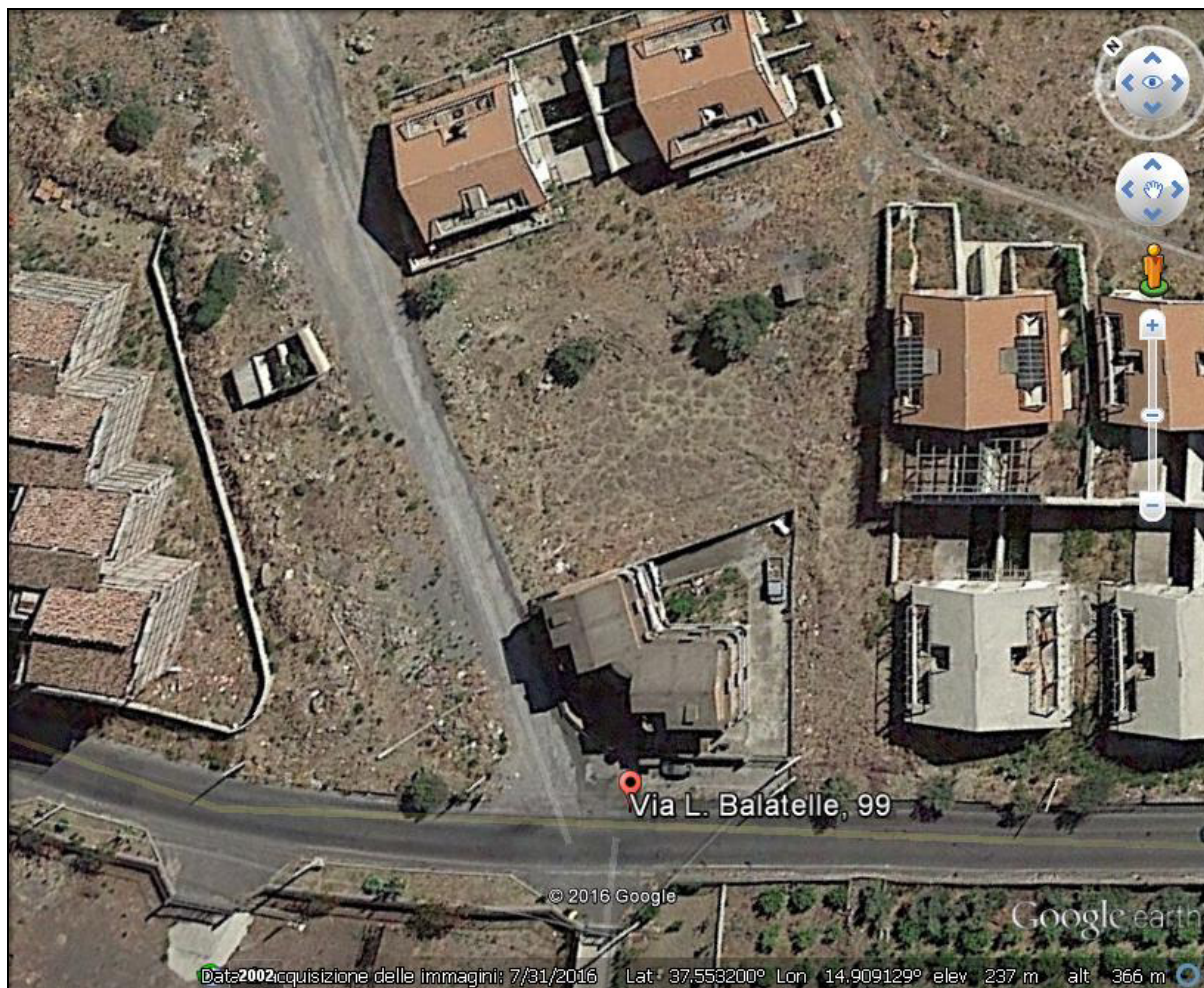

**FABBRICATO SITO IN PATERNO' VIA BALATELLE N. 19**

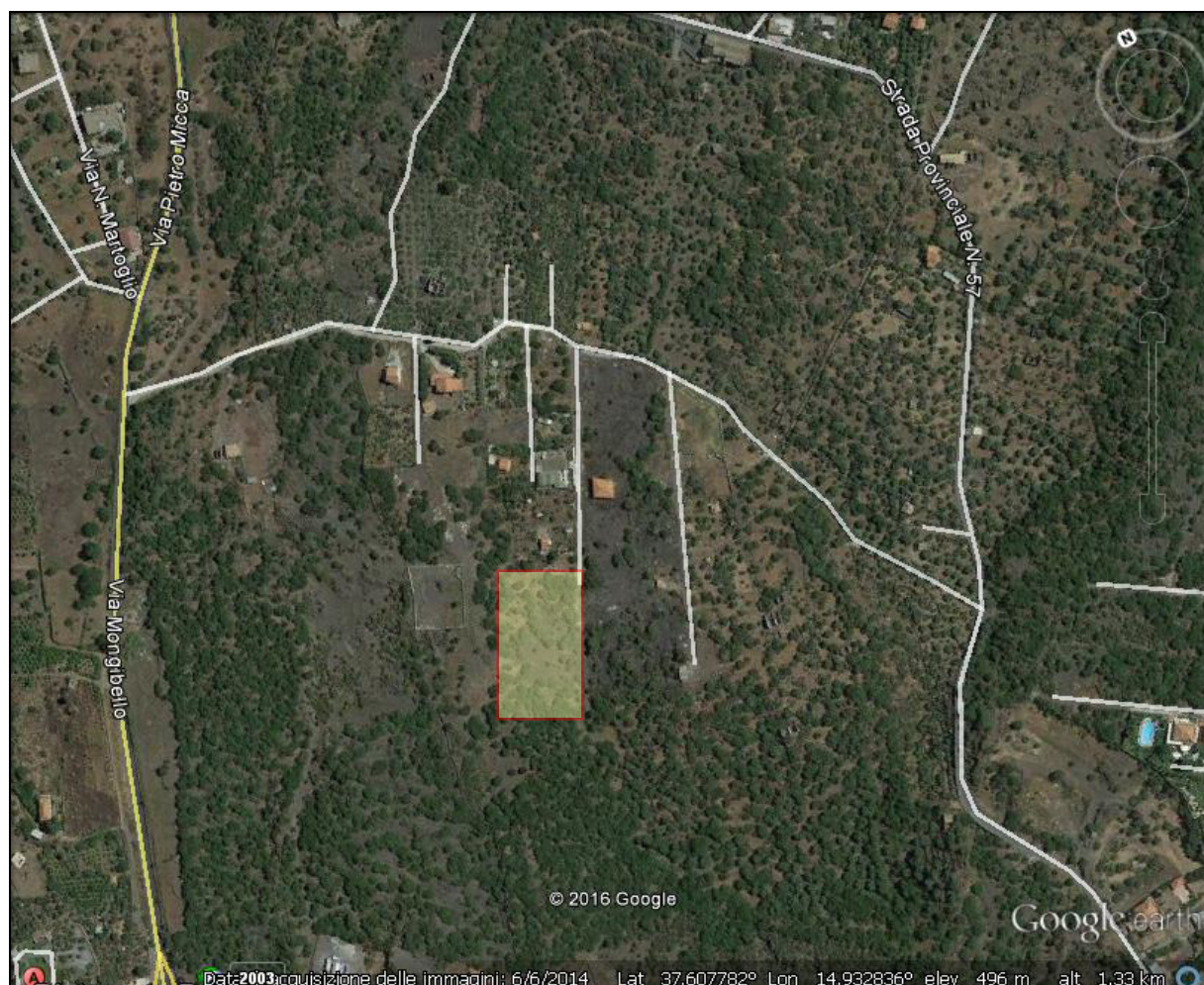

**FONDO RUSTICO SITO IN PATERNO' CONTRADA CURRONE O DIFESA**