

N=-35000

E=-7800



Comune: COMISO/A  
 Foglio: 76  
 Richiedente: PALUMBO SALVATORE

Scala originale: 1:1000  
 Dimensione cornice: 388.000 x 276.000 metri

31-Lug-2017 9:59:32  
 Prot. n. RG0070945/2017

MODULARIO F. - ng. rend. - 497



MINISTERO DELLE FINANZE  
DIREZIONE GENERALE DEL CATASTO E DEI SERVIZI TECNICI ERARIALI

Lire  
200

# NUOVO CATASTO EDILIZIO URBANO

(R. DECRETO-LEGE 13 APRILE 1939, N. 662)

Planimetria dell'immobile situato nel Comune di COMISO Via GALILEI ang. VIA TIGLI

Ditta BARONE SALVATORE m. e. COMISO 18-10-1946

Allegata alla dichiarazione presentata all'Ufficio Tecnico Erariale di RAGUSA

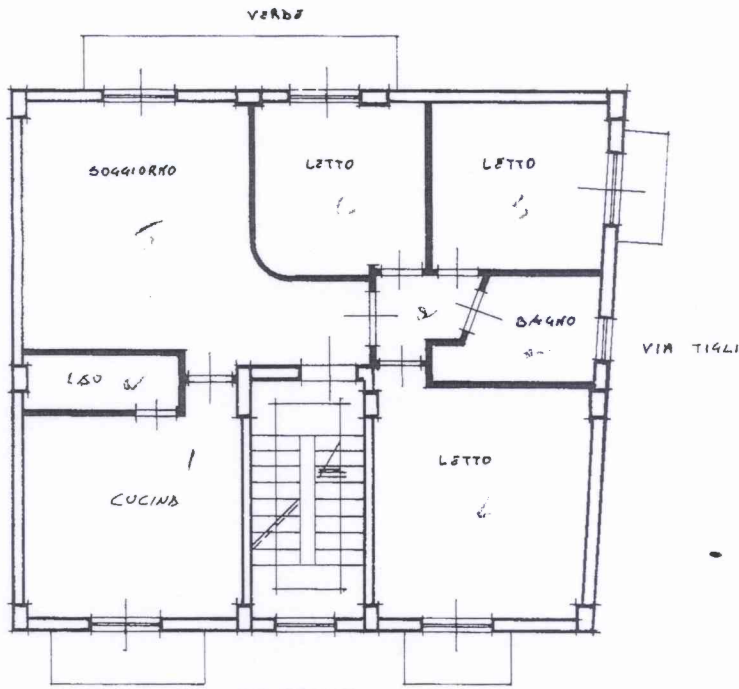
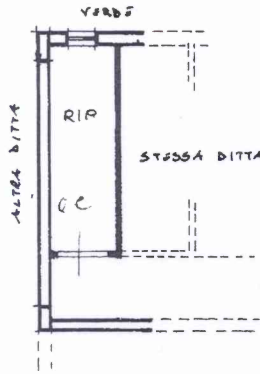
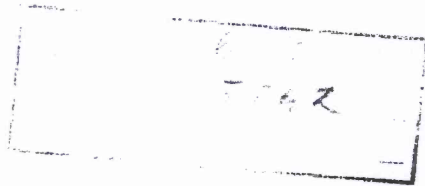

ORIENTAMENTO



SCALA DI 1:100

Comune di COMISO (C927) - < Foglio: 76 Particella: 1528 - Subalterno 8 >

SPAZIO RISERVATO PER LE ANNOTAZIONI D'UFFICIO

DATA  
PROT. N°

Compilata dal GEOM. MARIO TOMASELLI  
(Titolo, nome e cognome del tecnico)

Iscritto all'Albo dei GEOMETRI n° 699

della Provincia di RAGUSA

DATA 4/12/89

Firma M. Tomasselli

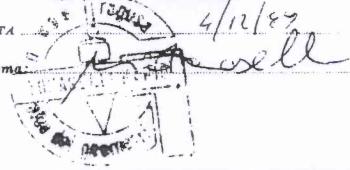

MODULARIO  
F. rig. rend. 498



MINISTERO DELLE FINANZE  
DIREZIONE GENERALE DEL CATASTO E DEI SERVIZI TECNICI ERARIALI

Lire  
300

NUOVO CATASTO EDILIZIO URBANO

(R. DECRETO-LEGGE 13 APRILE 1939, N. 652)

Planimetria dell'immobile situato nel Comune di COHISO Via GIUGLI ANF. VIA TIGLI

Ditta BARONE SALVATORE n. a COHISO 18-10-1946

Allegata alla dichiarazione presentata all'Ufficio Tecnico Erariale di RAGUSA

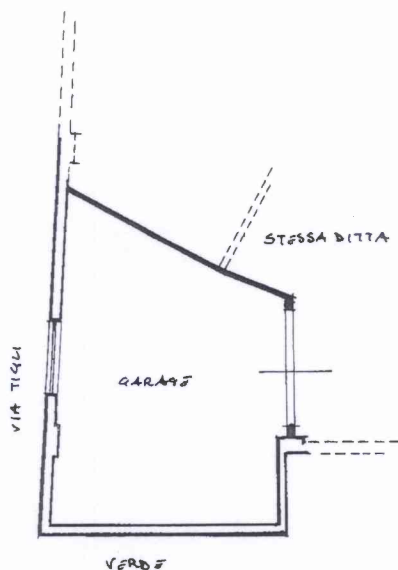

PIANO 1/5

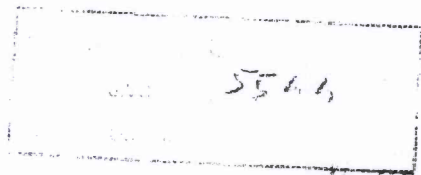

ORIENTAMENTO



SCALA DI 1:100

SPAZIO RISERVATO PER LE ANNOTAZIONI D'UFFICIO

DATA  
PROT. N° 5585

Compilata dal GEOM. MARIO TOMASELLI  
(Titolo, nome e cognome del tecnico)

Iscritto all'Albo dei GEOMETRI n° 699  
della Provincia di RAGUSA

DATA 4/12/88

Firma: [Signature]

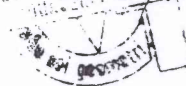

COHISO (C927) - < Foglio: 76 Particella: 1528 - Subalterno 5 >  
Catasto dei Fabbricati - Situazione al 26/07/2017  
VIA DEI TIGLI piano: 1-S;