

TRIBUNALE DI CATANIA
VI SEZIONE CIVILE
ESECUZIONI IMMOBILIARI

RELAZIONE DI CONSULENZA TECNICA RELATIVA
AL PROCEDIMENTO ISCRITTO AL N.970/2012

G.E. DR.SSA FLORIANA GALLUCCI

ALLEGATO 09

PIANTE STATO DI FATTO.
PIANTE CATASTALI
DOCUMENTAZIONE FOTOGRAFICA

PLANIMETRIA STATO DI FATTO APPATAMENTO

APPARTAMENTO P.1° VIA V. BRANCATI 18, MASALI
FOGLIO 26 P.LLA 841 SUB 18

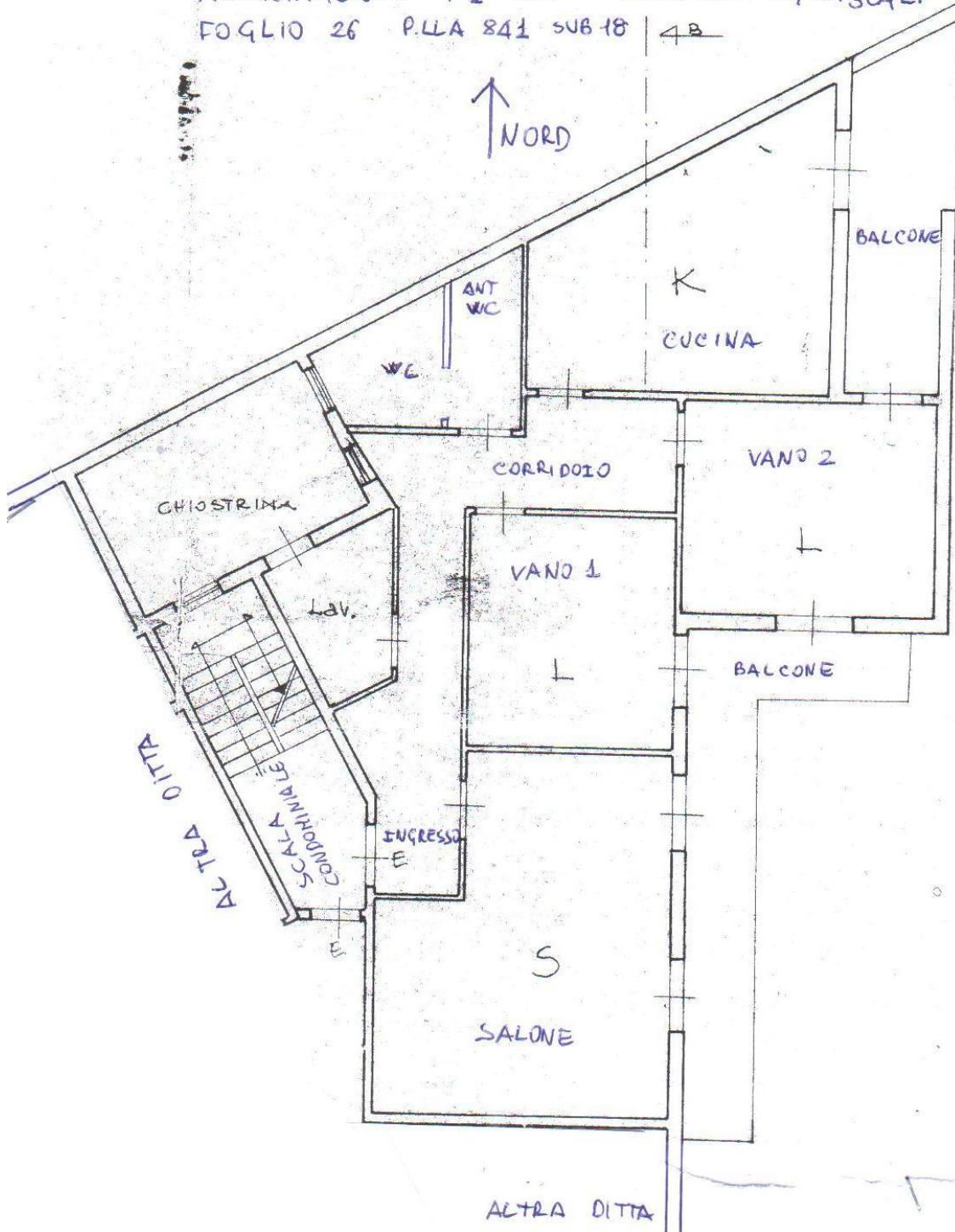

Comune di MASCALI (F004) - < Foglio: 26 Particella: 841 - Subalterno 18 >
a. B.

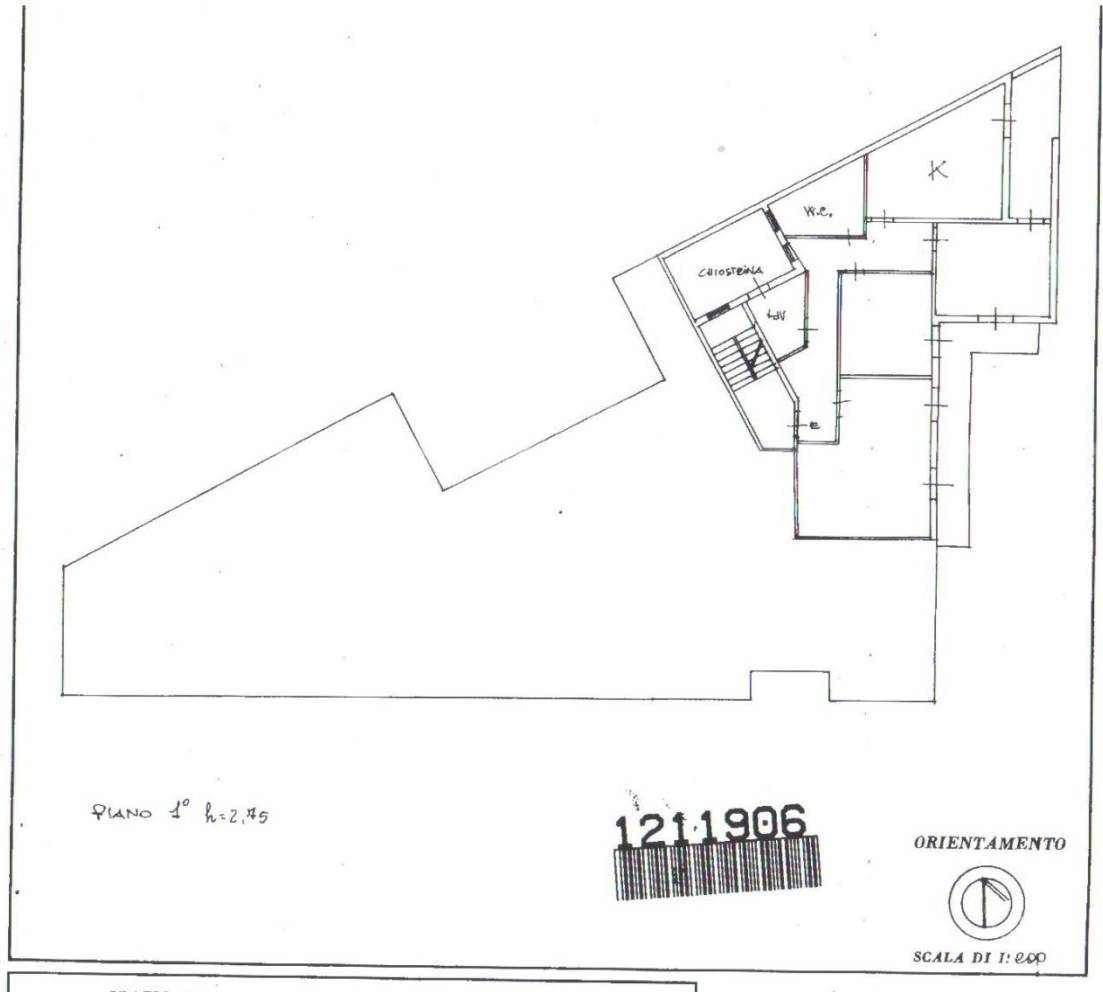

PIANTA CATASTALE

PLANIMETRIA STATO DI FATTO GARAGE

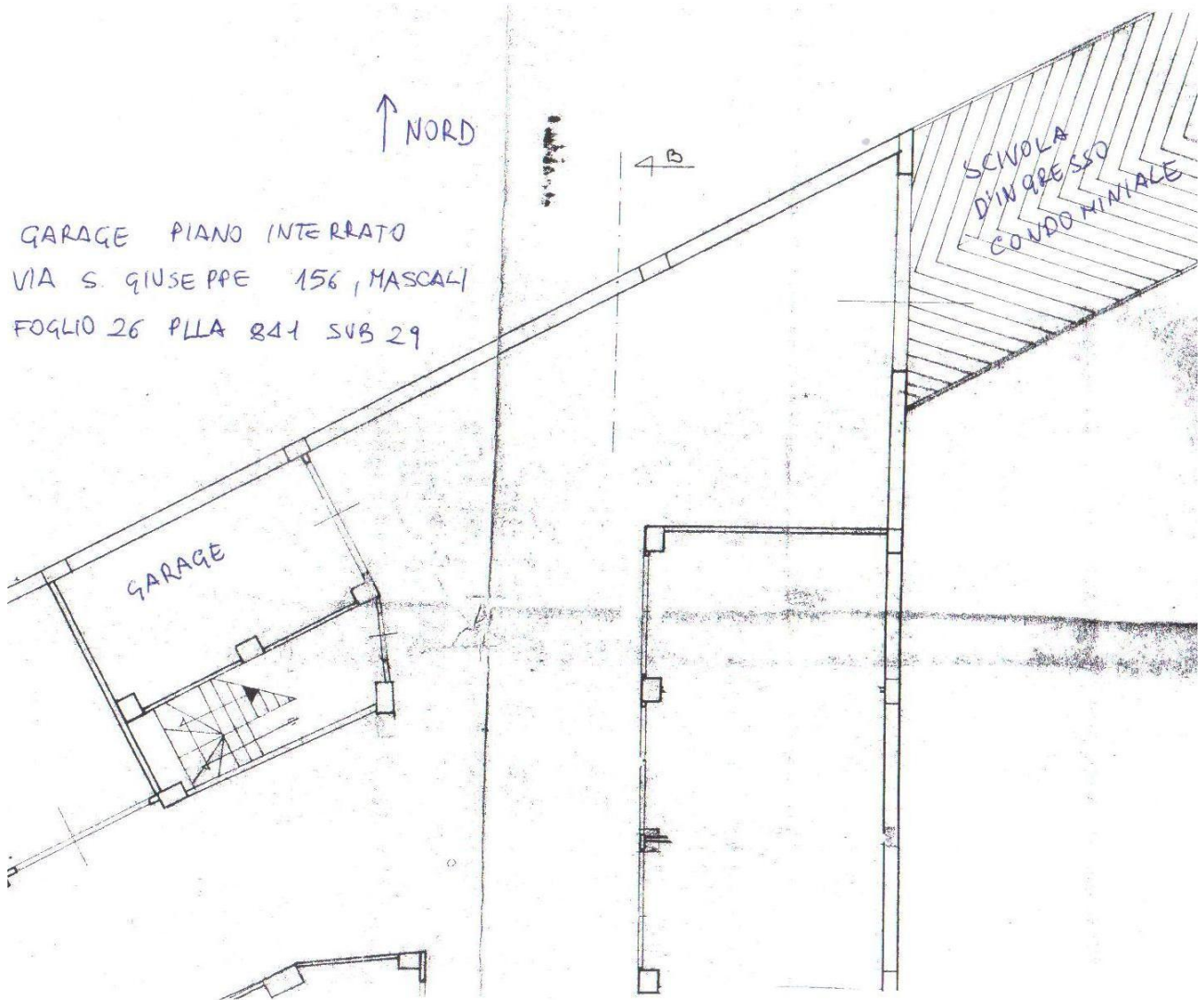



PROSPETTO EST



PROSPETTO EST: INGRESSO ACCESSO SCIVOLA GARAGE DA VIA S. GIUSEPPE 156, MASCALI



PROSPETTO SUD-OVEST-VIA V. BRANCATI



AREA CONDOMINIALE INGRESSO CIV. 18 V. BRANCATI- MASCALI



INGRESSO CIV. 18 V. BRANCATI- MASCALI



CORRIDOIO D'INGRESSO -PORTA LAVANDERIA-BAGNO



SALONE



SALONE



VANO 1 – STUDIO DENTISTICO



VANO 1 – STUDIO DENTISTICO



CORRIDOIO INGRESSO CUCINA-VANO 2



CUCINA



CUCINA



VANO 2



VANO 2



VANO 2



BAGNO CON ANTIBAGNO



BAGNO



LAVANDERIA



LAVANDERIA



CORRIDOIO INGRESSO STUDIO- CUCINA



CHIOSTRINA INTERNA- FINESTRE CORRIDOIO BAGNO- PORTA LAVANDERIA



BALLATOIO PROSPETTO SUD-EST



BALLATOIO PROSPETTO SUD-EST



BALLATOIO PROSPETTO SUD-OVEST



PROSPETTO SUD-OVEST



SARACINESCA D'INGRESSO GARAGE



INTERNO GARAGE



INTERNO GARAGE



INTERNO GARAGE