



NUOVO CATASTO EDILIZIO URBANO

(R. DECRETO-LEGGE 13 APRILE 1939, N. 652)

Simetria dell'immobile situato nel Comune di PALERMO Via Velasquez n°17

catastrale [REDACTED]
catastrale presentata all'Ufficio Tecnico Erariale di PALERMO

Cortile condominio

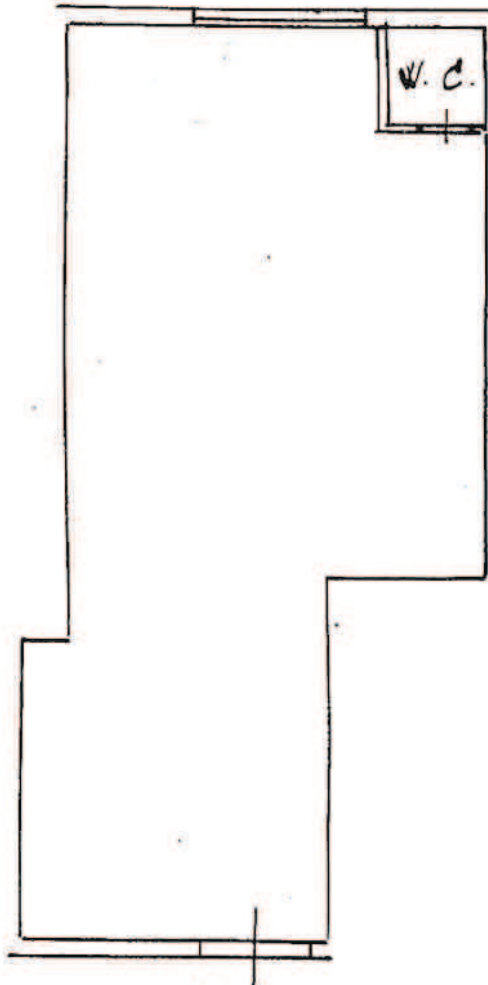

*p. terra
h = 4.00*

scala condominio

prop. dello stesso

Via Velasquez n°17

Catasto dei Fabbricati - Situazione al 14/11/2013 - Comune di PALERMO (G273) - < Foglio: 122 - Particella: 112 - Subalterno: 7 >
VIA VELASQUEZ n. 17 piano: 1;

Ultima planimetria in atti

Data presentazione: 05/07/1966 - Data: 14/11/2013 - n. T268036 - Richiedente: DDDMRC84T25G273M
Totale schede: 1 - Formato di acquisizione: A4(210x297) - Formato stampa richiesto: A4(210x297)

0503419

