

**ALLEGATO FOTOGRAFICO LOTTO C – PROC. N. 268/2003 R.G.ES.**



**Foto 1: Vista aerea dell'immobile identificato nel N.C.E.U. del Comune di Palermo nel foglio 48 dalla p.lla 677 rispetto all'abitato di Palermo**



**Foto 2: Altra vista aerea dell'immobile identificato nel N.C.E.U. del Comune di Palermo nel foglio 48 dalla p.lla 677**

**REGIONE DEGLI INGEGNERI DELLA PROVINCIA DI PALERMO**  
DOTT. ING. MARCO D'ADELFO  
Sez. A  
Settore civile e ambientale  
n° 8324  
Pagina 1



Foto 3: Panoramica dall'alto dell'immobile identificato nel N.C.E.U. del Comune di Palermo nel foglio 48 dalla p.lla 677



Foto 4: Inquadratura, dalla via Nicola Balcescu, dell'ingresso al magazzino identificato toponomasticamente dal civico n. 17





Foto 5: Il primo ambiente, superando la serranda metallica avvolgibile



Foto 6: Altra inquadratura del primo ambiente; al centro la porta che conduce al secondo ambiente

REGIONE DEGR...  
PALERMO  
DOTT. ING.  
MARCO D'ADDELFIO  
Sez. A  
Settore civile e ambientale  
n° 8324



Foto 7: La porta che collega il primo con il secondo ambiente



Foto 8: Il secondo ambiente

INGENERI DELLA PROVINCIA DI  
DOTT. ING.  
MARCO D'ADELFIO  
Sez. A  
Settore civile e ambientale  
n° 8324  
PALERMO



**Foto 9: Altra inquadratura del secondo ambiente**



**Foto 10: La zona filtro ricavata nell'appendice**





Foto 11: Il servizio w.c.

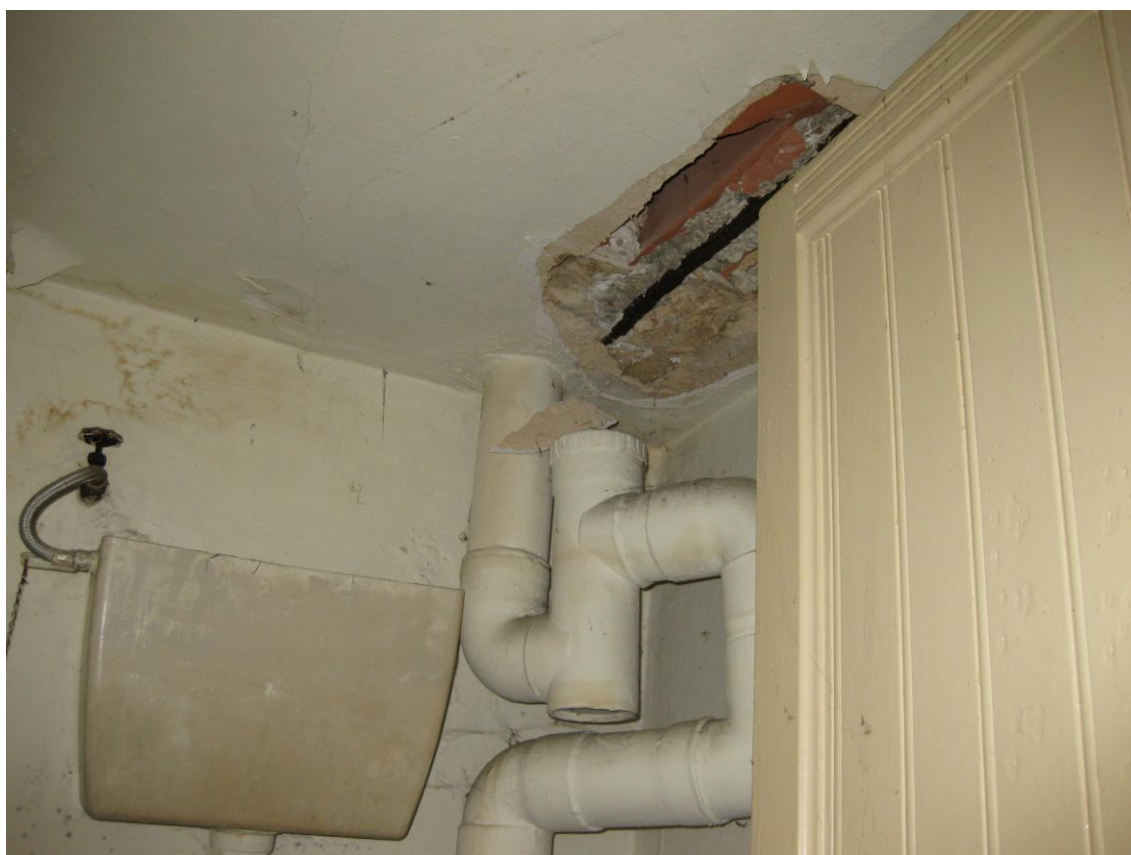

Foto 12: Particolare di alcuni ammaloramenti del soffitto del w.c.