

TRIBUNALE DI RAGUSA

Oggetto: Causa di esecuzione immobiliare, fascicolo iscritto al n. **96/2016**

Ruolo Generale Esecuzioni del Tribunale di Ragusa.

Creditore procedente:



Rappresentata e difesa da: **Avv.**



Debitori resistenti:



Custode giudiziario:



Giudice delle Esecuzioni:

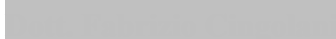

ALLEGATI PLANIMETRICI ALLA RELAZIONE DEL CONSULENTE TECNICO D'UFFICIO



Figura 1 Planimetria urbana Pozzallo, Via Giovanni Colombo 22.



PIANO TIPO

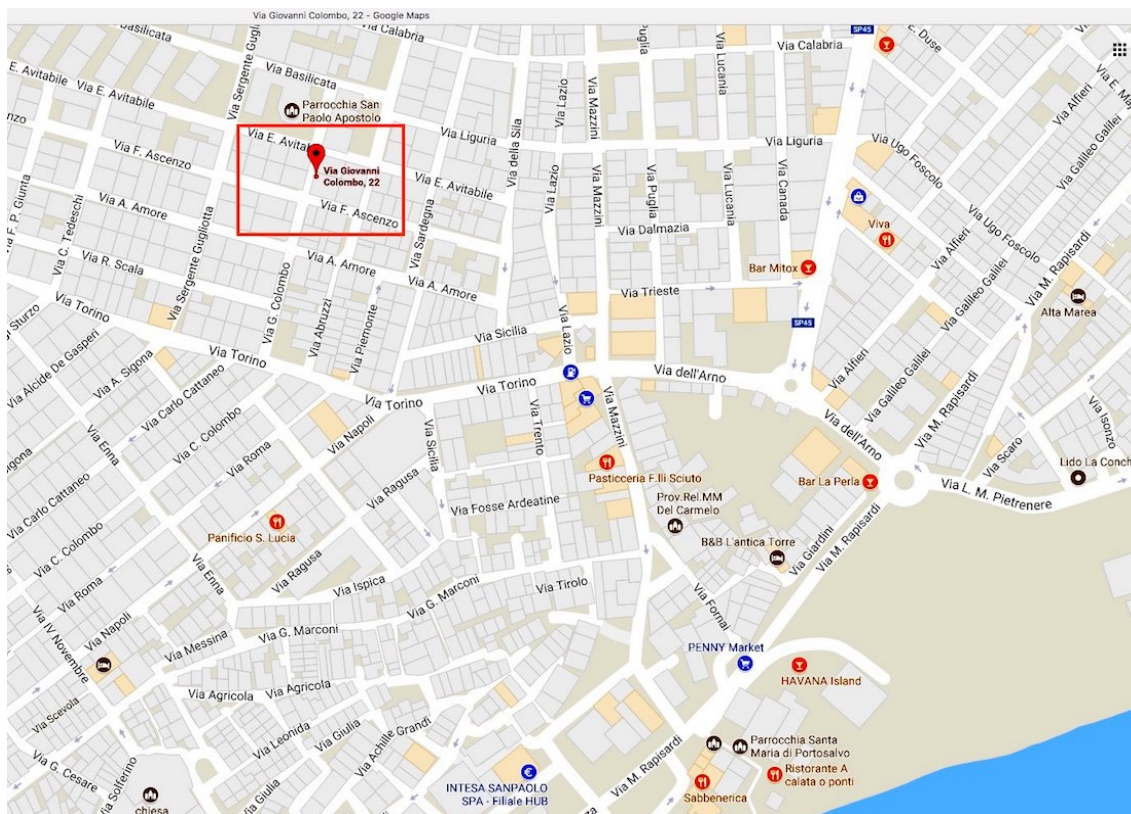

Figura 2 Pianta piano tipo, Progetto con nulla osta 1114 del 31-08-1968, Via Giovanni Colombo 22, Pozzallo

prop. Cannata Salv.

prop. Terranti G. ppe

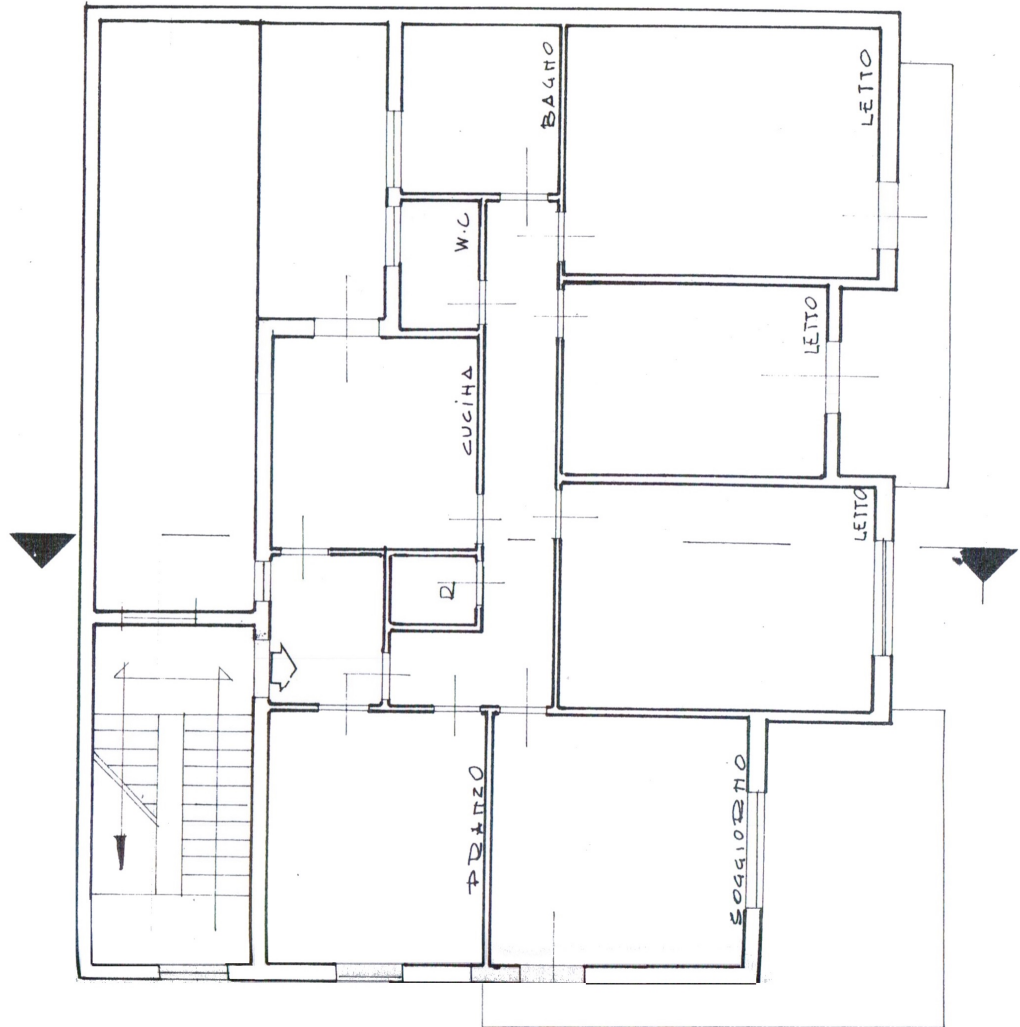
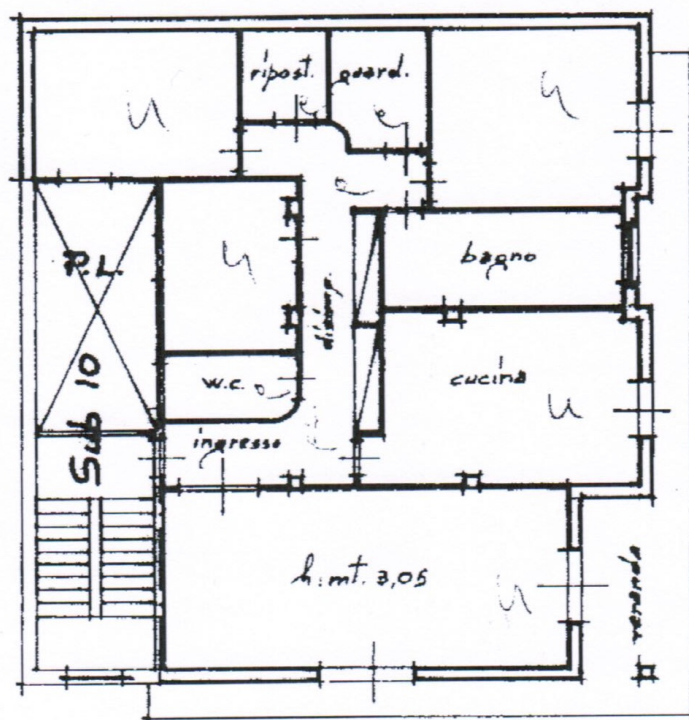

VIA R. SCALA

VIA G. NHI COLOMBO

pianta piano secondo

Figura 3 Estratto della planimetria catastale Foglio 13 Pozzallo particella 259 sub 11, Via Giovanni Colombo 22, piano secondo.



Figura 4 Rilievo - Pianta piano 2 - Foglio 13 Pozzallo particella 259 sub 11, Via Giovanni Colombo 22.



Figura 5 Superficie netta abitabile - Pianta piano 2 - Foglio 13 Pozzallo
particella 259 sub 11, Via Giovanni Colombo 22.

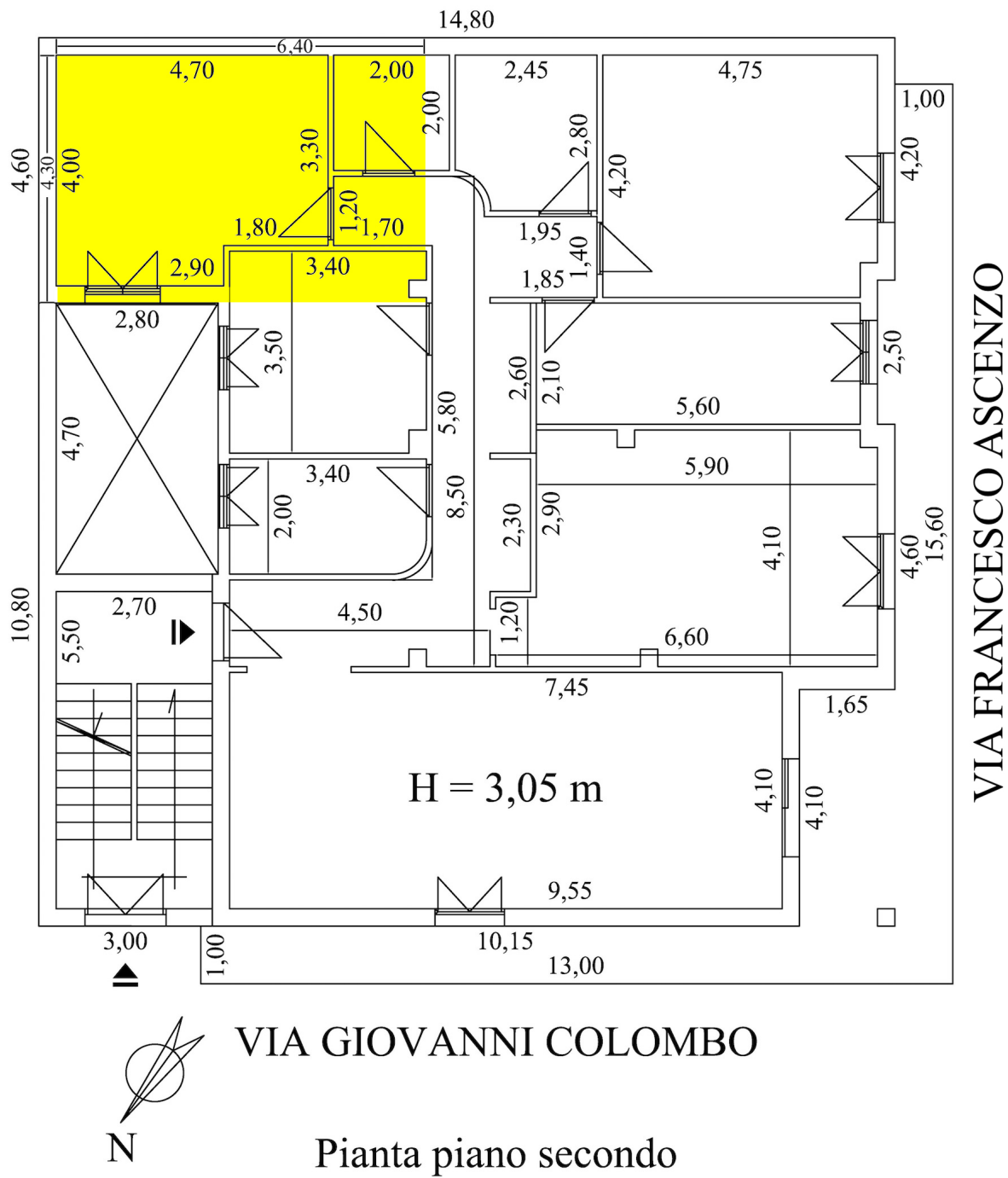

Figura 6 Superficie lorda edificata - Pianta piano 2 - Foglio 13 Pozzallo particella 259 sub 11, Via Giovanni Colombo 22.



Figura 7 Geopoi OMI - Agenzia delle Entrate - Zona B1 residenziale Pozzallo - semestre 2-2016

Il presente allegato planimetrico di 7 figure fa parte integrante della relazione di CTU; depositato secondo quanto previsto nelle Specifiche tecniche previste dall'articolo 34, comma 1 del decreto del Ministro della Giustizia in data 21 febbraio 2011 n. 44, recante regolamento concernente le regole tecniche per l'adozione, nel processo civile e nel processo penale, delle tecnologie dell'informazione e della comunicazione, in attuazione dei principi previsti dal decreto legislativo 7 marzo 2005, n. 82, e successive modificazioni, ai sensi dell'articolo 4, commi 1 e 2 del decreto-legge 29 dicembre 2009, n. 193, convertito nella legge 22 febbraio 2010, n. 24.

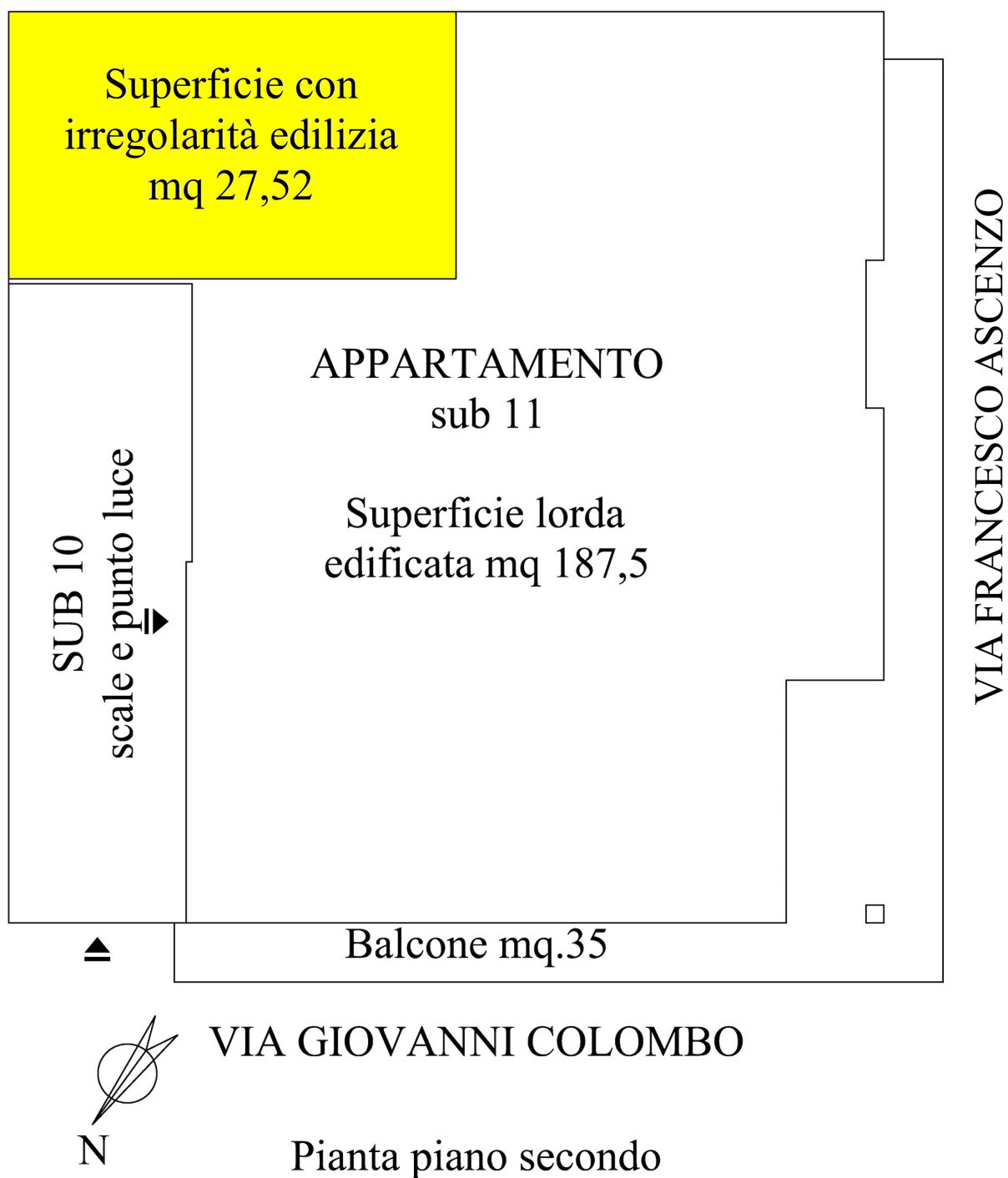
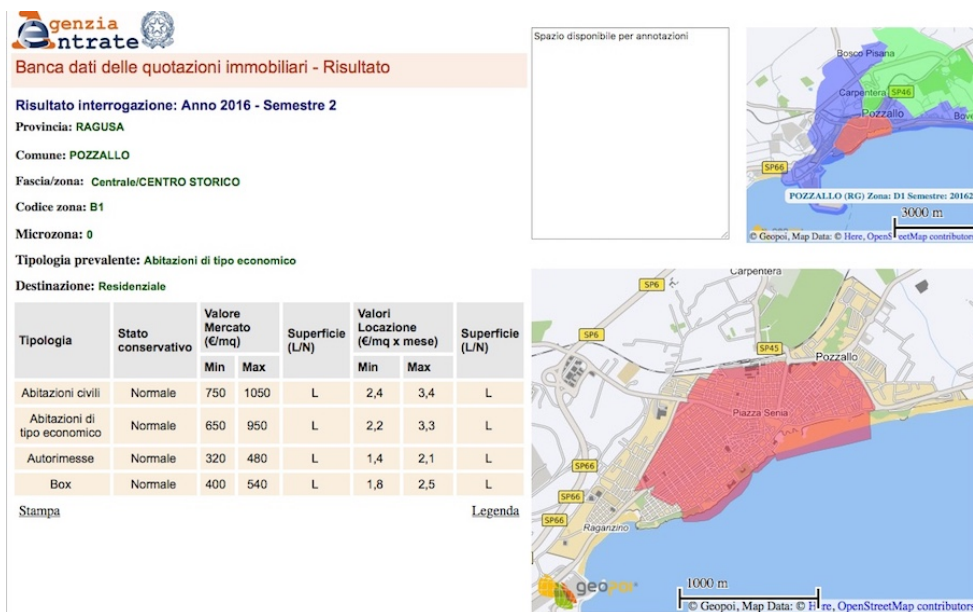
Vittoria, li 15.12.2017

IL C.T.U