

Ufficio Provinciale di PALERMO - Direttore: ANDREA MANDALA

14-Apr-2009 12:10
Prof. P. G34122/2009

Scala originale: 1:2000
Dimensione cornice: 534,000 X 375,000 metri

Località: ROCCAPALUMBA
Foglio: 8

Per Visita



Allegato C

N-11102



5.50
624

589

578

1.00
4.50
635

disegno Scalo 1 : 500

Allegato 11

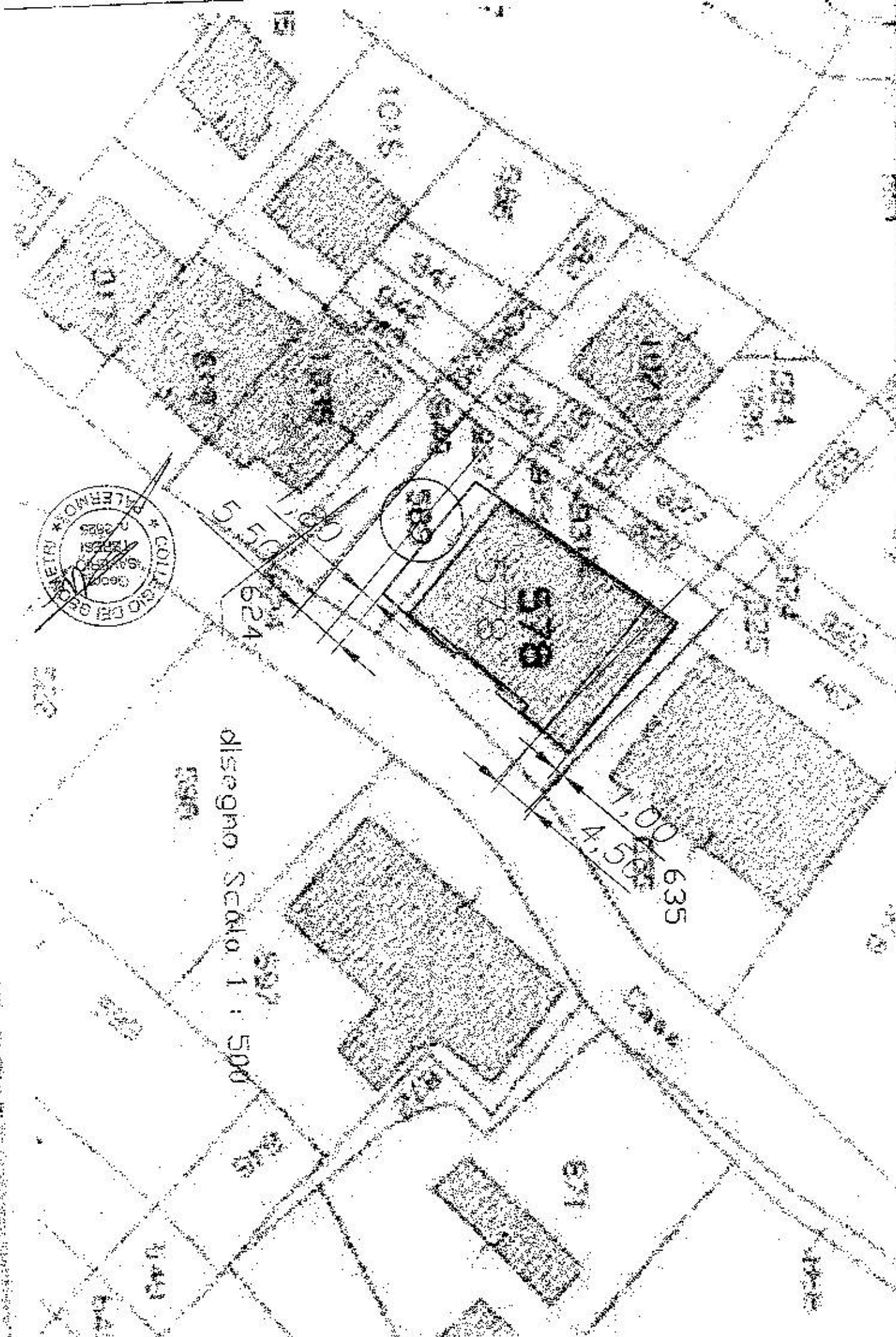

"Allegato H"

N=11.00

Ufficio Provinciale di PALERMO - Direttore: ANDREA MANDALA

Per V. s. s. r. a

Comune: ROCCAPALUMBA
Foglio: 9
Scala originale: 1:2000
Dimensione cornice: 534,000 x 378,000 metri
1-Set-2009 10:34
Prot. n. 580593/2009





VIA CASE VECCHIE



PIANTA PIANO TERRA
n=1.82

Dichiarazione protocollo n. PA0348663 del 23/12/2005 Pianimetria di v.f.n. in Comune di Roccapalumba Via Case Vecchie 04v. 17 LOTTO 2		Completata da: Dr. Chiara Antonino Iscritto all'albo: Geometri Prov. Palermo N. 3741	Identificativa Catastrale: Sezione: Foglio: 9 Particella: 578 Subalterno: 10	Scala 1:200
---------------------------------------------------------------------------------------------------------------------------------------------------	--	-----------------------------------------------------------------------------------------------------	------------------------------------------------------------------------------------------	-------------

Ufficio Provinciale di
Palermo
AGENZIA del Territorio
FASIO FABBRICATI



VIA CASE VECCHIE

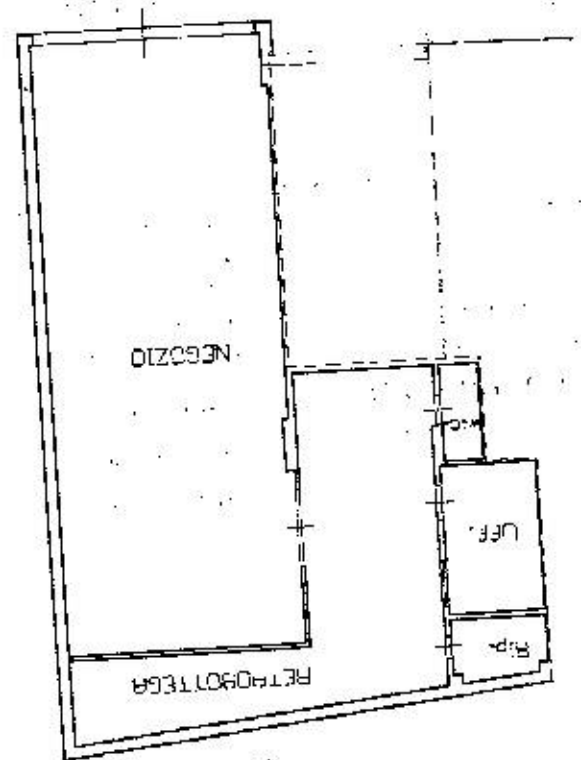

PIANTA PIANO TERRA
h=4.33

Scala 1:200

Dichiarazione protocollo n. PA0348663 del 23/12/2005 Piantina n. 2 in atti n. PA0371893 - Richiedente TERESI SAVERIO TEC. CTU		01/17 01/17
Via Case Vecchie		
Completata da: DI Chiara Antonino	Identificativa Catastale: Sezione: Foglio: 9 Particella: 578 Subalterno: 11	Prov. Palermo N. 3741
Iscritto all'albo: Geometri	N. 3741	

Stato del Territorio
 TO FABBRICATI
 Provinciale di
 Palermo

Dichiarazione di N.C.
 Partecipazione all'opera
 Data: 08/07/2009 - n. PA0371884 - Richiedente TERESI SAVERIO TEC. CTU
 Data: 20/06/1995
 Circolo di Progettazione: A. (Rosa 27) - Base di Schicchiello
 Circolo di Progettazione: Palermo n. 2764

RISERVATO ALL'UFFICIO

0689657

SCALA DI 1:201

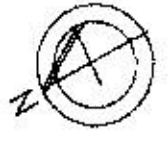

ORIENTAMENTO

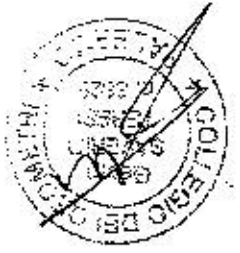

AMMEZZATO AL PIANO TERRA h=240 mt.

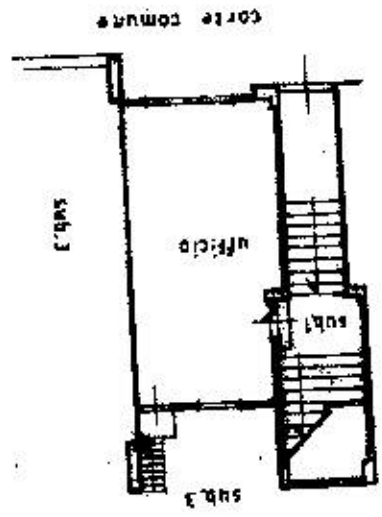

INGLESE
 035491 28.04.95
 UFFICIO TECNICO ERARIALE
 PALERMO

MOD. 84
 LIRE 500
 civ. 17

Lotto 3

(PDL 13-4-1939, n. 852)

CATASTO EDILIZIO URBANO
 DIPARTIMENTO DEL TERRITORIO
 MINISTERO DELLE FINANZE



...via Case Vecchie
 ...in Comune di Roccapalumba

Data: 08/07/2009 - n. PA0371884 - Richiedente TERESI SAVERIO TEC. CTU

"Allegato U"

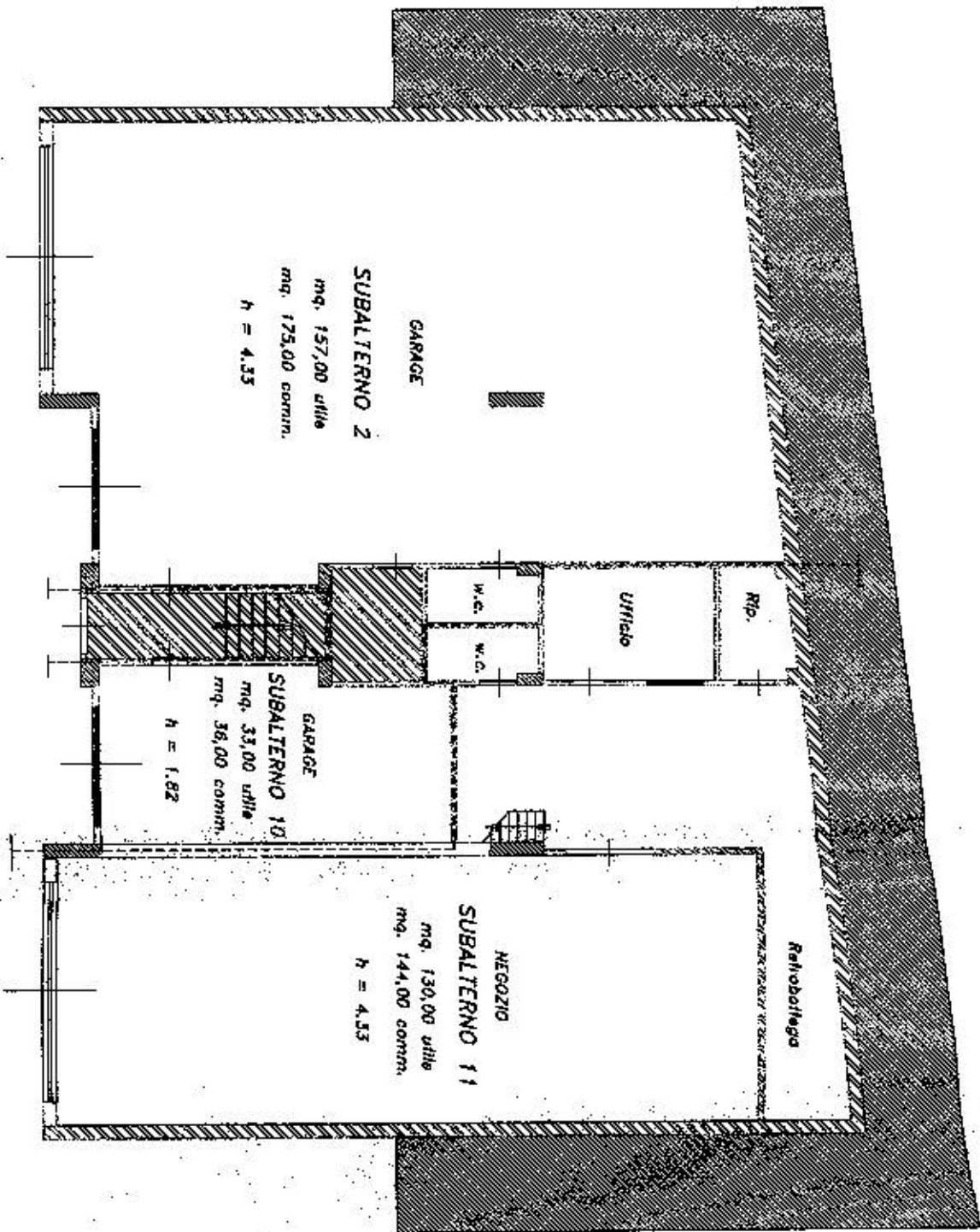

PIANO SEMINTERATO

disegna scala 1 : 100

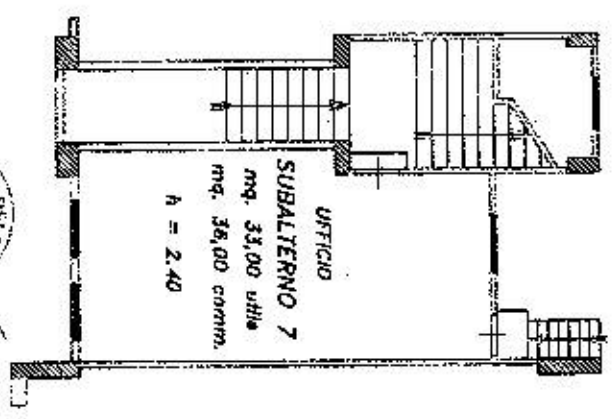

PIANO AMMEZZATO



disegno scala 1 : 100

PIANO PRIMO

