

Comune di BAGHERIA foglio 12 particelle 952

LABORATO PLANIMETRICO per la dimostrazione nella suddivisione in subaltri

Pag. No. 1

ESTRATTO DI MAPPA alla scala di 1:2.000

RIEFERITO A: TIPO MAPPALE n. del DEN. VAR n. del Mod. 3/SPC n. del

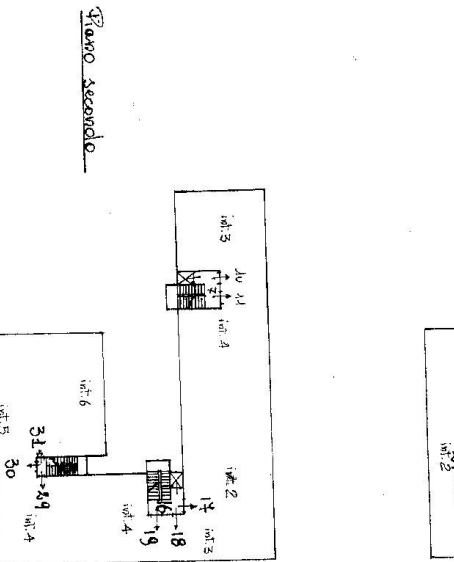
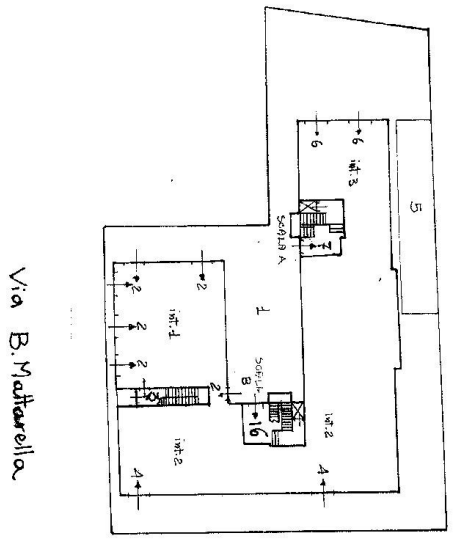
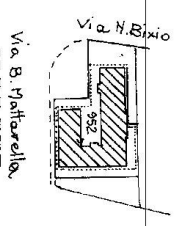

0846484

Piano Terreno

Piano primo

Piano secondo

ORIENTAMENTO



SCALA 1:500

ELENCO E DESCRIZIONE DEI SUBALTRI		Destinazione e Ubicazione (Via, civ. e piano)	
Rile	sub	Pila	sub
952	1	952	14
	2		12
	3		13
	4		14
	5		15
	6		16
	7		17
	8		18
	9		19
	10		20

Completato dal Geom. Antonino Tomarello, iscritto all'Albo dei Geometri della Provincia di Palermo, Data 25.10.1987.

Comune di BAGHERIA foglio 12 particelle 952

ELABORATO PLANIMETRICO per la dimostrazione delle suddivisioni in subalterni

Pag. No. 2

REFERITO A: TIPO MAPPALE n. del DEN. VAR n. del (Mod. 3/SPC n. del)

ESTRATTO DI MAPPA alla scala di 1: 000

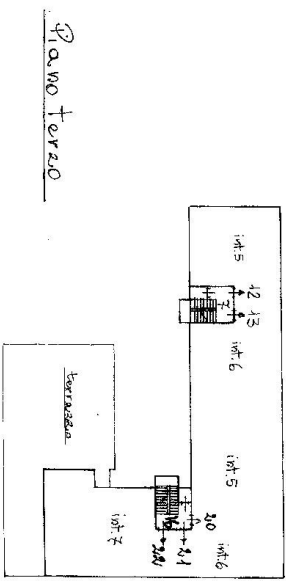

Piano primo sottostada

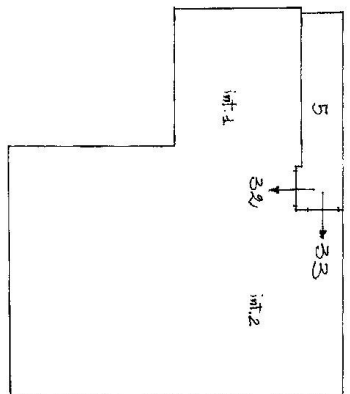

Piano quarto

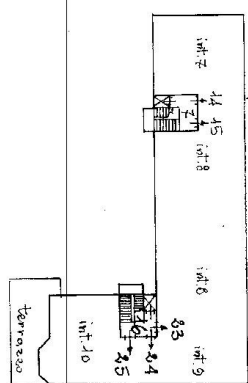

ELENCO E DESCRIZIONE DEI SUBALTERNI		Destinazione e Ubicazione (via, civ. e piano)	
Rile	sub.	Destinazione e Ubicazione (via, civ. e piano)	Rile sub.
9	24	Appartamento di piano Terzo - scala B - int. 1	
	25	Appartamento di piano quarto - scala B - int. 8	
	26	Appartamento di piano quarto - scala B - int. 9	
	27	Appartamento di piano quarto - scala B - int. 10	
	28	Ufficio di piano - scala C - int. 1	
	29	Ufficio di piano - scala C - int. 2	
	30	Ufficio di piano - scala C - int. 3	
	31	Ufficio di piano - scala C - int. 4	
	32	Ufficio di piano - scala C - int. 5	
	33	Ufficio di piano - scala C - int. 6	

ORIENTAMENTO



SCALA 1: 60

Completato dal Geom. ANTONINO MANDALICÒ
iscritto all'Albo dei Geometri della Provincia di Palermo
Data: 25-10-1987

Prov. Palermo N. 03458
 Protocollo n. PA0361885 del 12/11/2014
 del
 Scala 1 : 500
 del
 Tipo Mappale n.
 Sezione: Foglio: 12 Particella: 992
 Comune di Bagheria
 Dimostrazione grafica dei subalterni

16/05/2017 - n. PA0091220 - Richiedente C.T.U. INC. 203/2016 DE LEO VINCENZO
 Scheda 1 di 1 - Formato di acq.: A3(297x420) - Fatt. di scala: 1:1
 Planimetria non attuata

AGENZIA DELLE ENIBATE
CATASTO FABBRICATI
 Ufficio provinciale di Palermo



Piano Terra

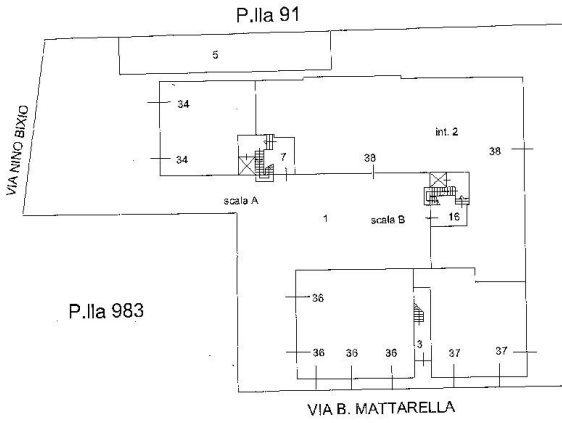

Piano Terzo

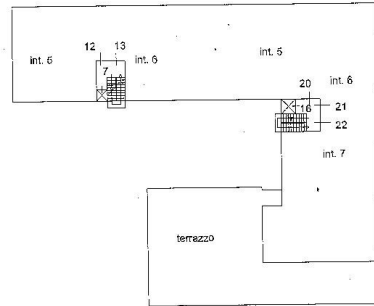

Piano Primo

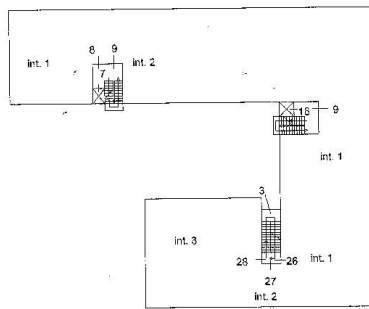

Piano Quarto

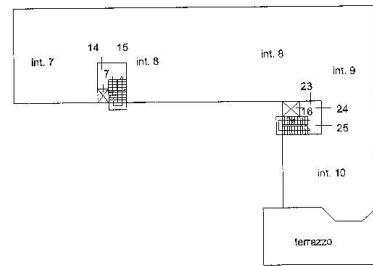

Piano Secondo

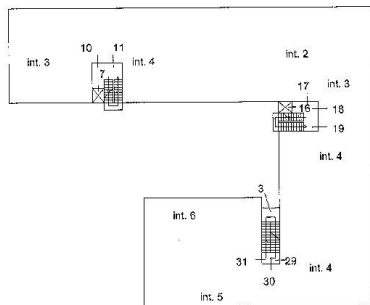

Piano S1

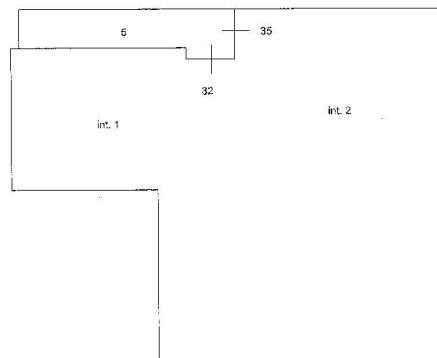

Prov. Palermo N. 03458
 Protocollo n. PA0163231 del 30/04/2015
 Tipo Mappale n. del
 Scala 1 : 500
 Sezione: Foglio: 12
 Particella: 952
 Comune di Bagheria
 Dimostrazione grafica dei subalzeoni.

Ufficio provinciale di Palermo
CATASTO FABBRICATI
 Agenzia delle Entrate
 16/05/2017 - n. PA0091223 - Richiedente

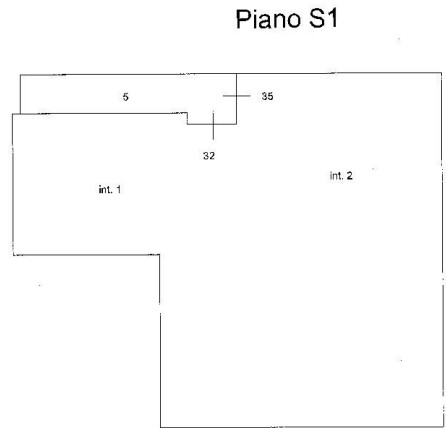
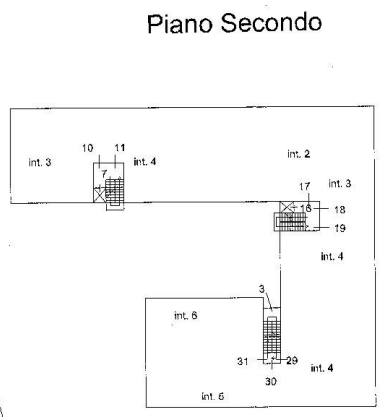
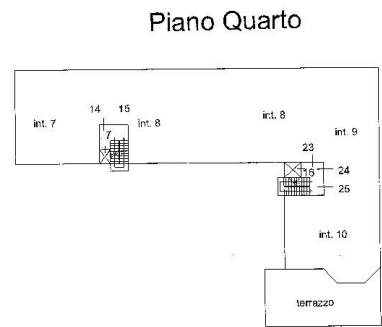
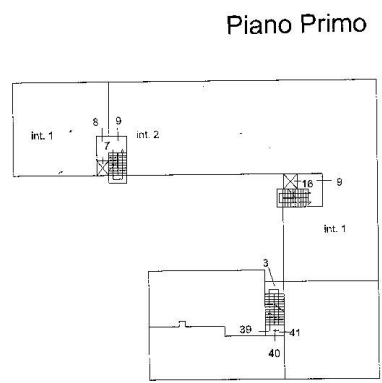
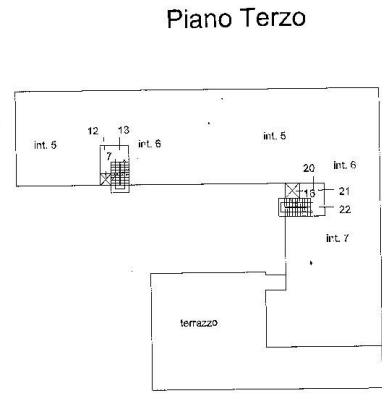
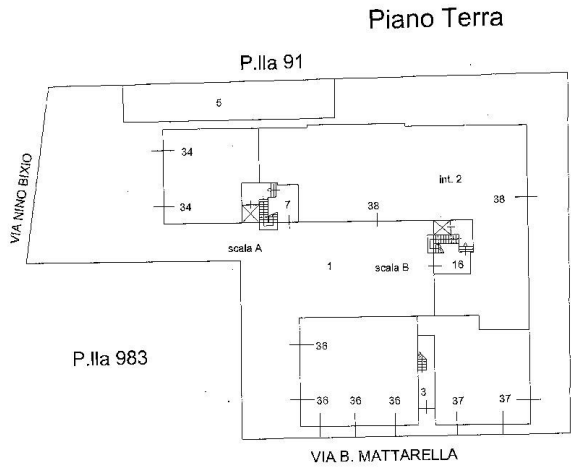

Prov. Palermo N. 03458
 Protocollo n. PA0276273 del 05/10/2015
 del
 VIA NINO BIXIO
 Scala 1 : 500
 Tipo Mappale n.
 Particella: 952
 Foglio: 12
 Sezione:
 Comune di Bagheria
 Dimostrazione grafica dei subaltri

Comune di Bagheria
 Dimostrazione grafica dei subaltri
CATASTO FABBRICATI
 Ufficio provinciale di Palermo



Piano Terra

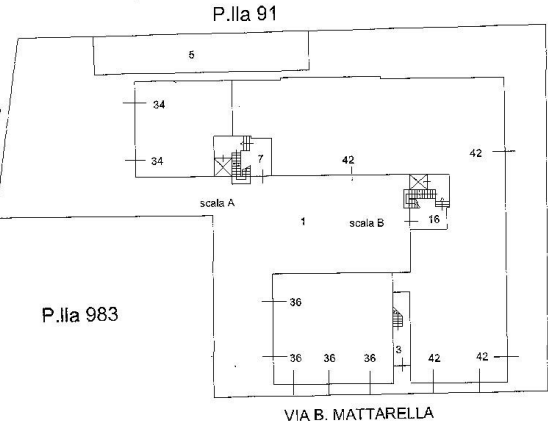

Piano Terzo

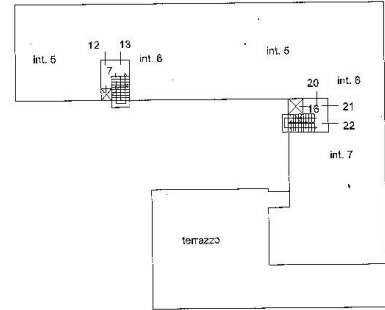

P.lla 983

Piano Primo

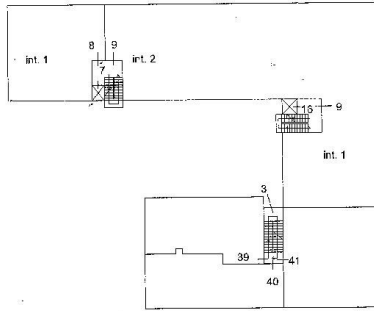

Piano Quarto

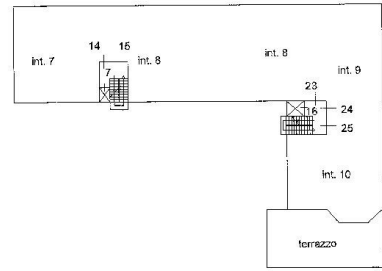

Piano Secondo

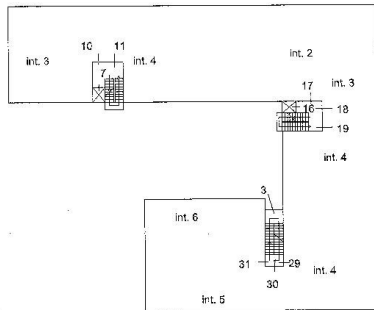

Piano S1

