



MINISTERO DELLE FINANZE  
DIREZIONE GENERALE DEL CATASTO E DEI SERVIZI TECNICI ERARIALI  
**NUOVO CATASTO EDILIZIO URBANO**

Lire 300

(R. DECRETO-LEGGE 13 APRILE 1978, N. 642)

Planimetria dell'immobile situato nel Comune di SAN GIUSEPPE JATO Via C/da TRAVERSA

Ditta ~~XX~~  
Allegata alla dichiarazione presentata all'Ufficio Tecnico Erariale di PALERMO.

CF: DGT. 6CM. 41A 25 63481

Stradella

PIANO TERRA  
H: 3.05 m.

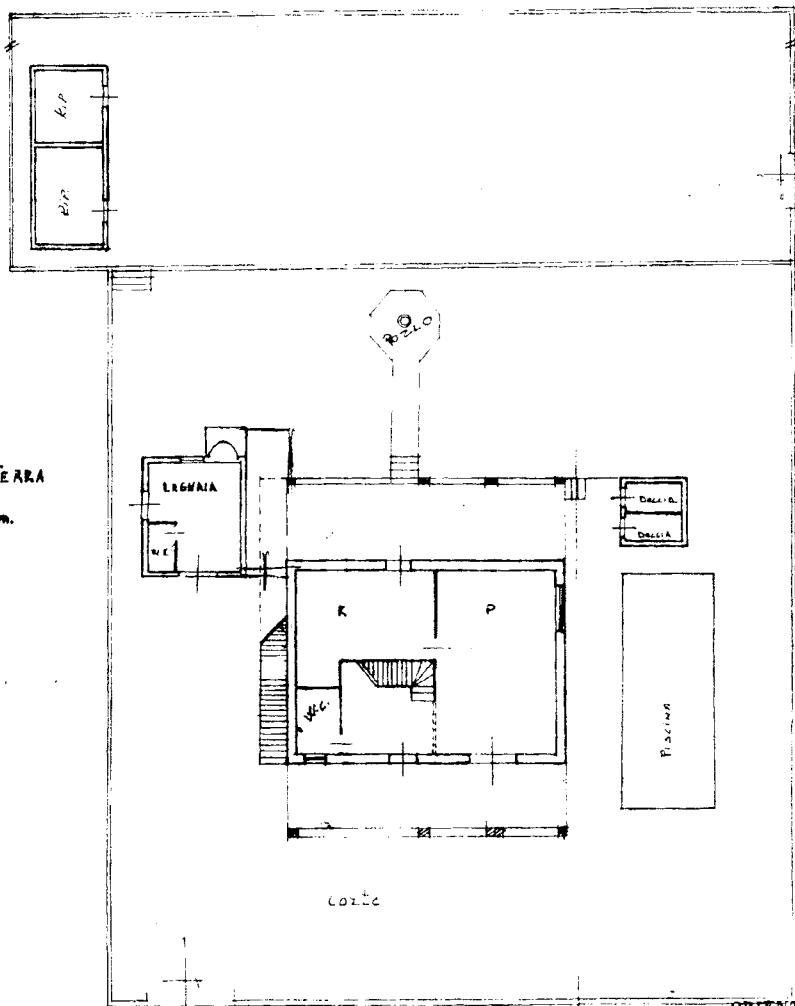

Corte

Stradella

Stradella

ORIENTAMENTO

SCALA DI 1:200

SPAZIO RISERVATO PER LE ANNOTAZIONI D'UFFICIO

DATA  
PROT. N°

Foglio 35  
pari 705

Compilata dal GEOMETRA

Iscritto all' GEOMETRI  
della Provincia PALERMO

DATA 31-01-1987

Firma [signature]



MODULARIO  
F. 100/1000 488

NUC

Planimetria dell'im-  
Ditta   
Allegata alla dichia

CF: DGT. 6CM. 4.

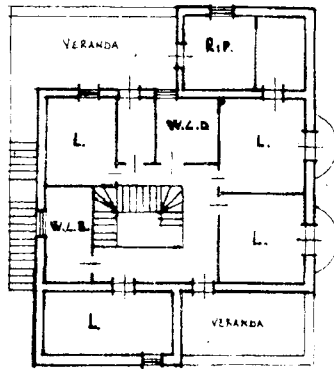

PIANO TERRA  
H= 3.05 m.

PIANO PRIMO  
H= 3.00 m.

Prati - Situazione al 21/03/2011 - Comune di SAN GIUSEPPE IATO (933) - < Foglio 5 Particella 905 > - Sub  
RAVERSA piano T-1.

1168850

SPAZIO 1

DATA  
PROT. N°