

MODULARIO
P. 109 (1984) 400



MINISTERO DELLE FINANZE

DIREZIONE GENERALE DEL CATASTO E DEI SERVIZI TECNICI ERARIALI

NUOVO CATASTO EDILIZIO URBANO

Lire
300

(L. DECRETO LEGGE 11 APRILE 1979, N. 662)

Planimetria dell'immobile situato nel Comune di MISILMERI Via S. VINCENZO

Ditta

Allegata alla dichiarazione presentata all'Ufficio Tecnico Erariale di Palazzo

P 5/1
u = 3,30 m

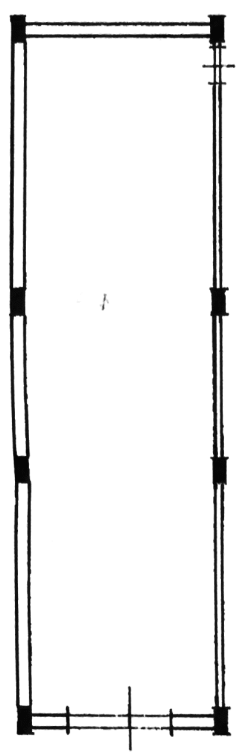

VIA S. VINCENZO

1089870

ORIENTAMENTO



SCALA DI 1:200

SPAZIO RISERVATO PER LE ANNOTAZIONI D'UFFICIO

DATA
PROT. N°

17
2648
8

Compilata dal

Iscritto all'Albo
della Provincia di Palazzo

n. 16-17-B6

Firma:

Data presentazione: 22/12/1986 - Data: 20/10/2017 - n. PA0227262 - Richiedente T
Tot.schede: 1 - Formato di acq.: A3(297x420) - Fatt. di scala: 1:1
Ultima Planimetria in atti