

Agenzia del Territorio
CATASTO FABBRICATI
Ufficio Provinciale di
Palermo

Dichiarazione protocollo n. PA0301306 del 26/04/2007

Planimetria di u.i.u. in Comune di Sclafani Bagni

Contrada Cardellino

civ. SNC

Identificativi Catastali:

Sezione:

Foglio: 5

Particella: 894

Subalterno: 4

Compilata da:

Ingrassia Francesco

Iscritto all'albo:

Geometri

Prov. Palermo

N. 4372

Scheda n. 1

Scala 1:200

PIANO TERRA

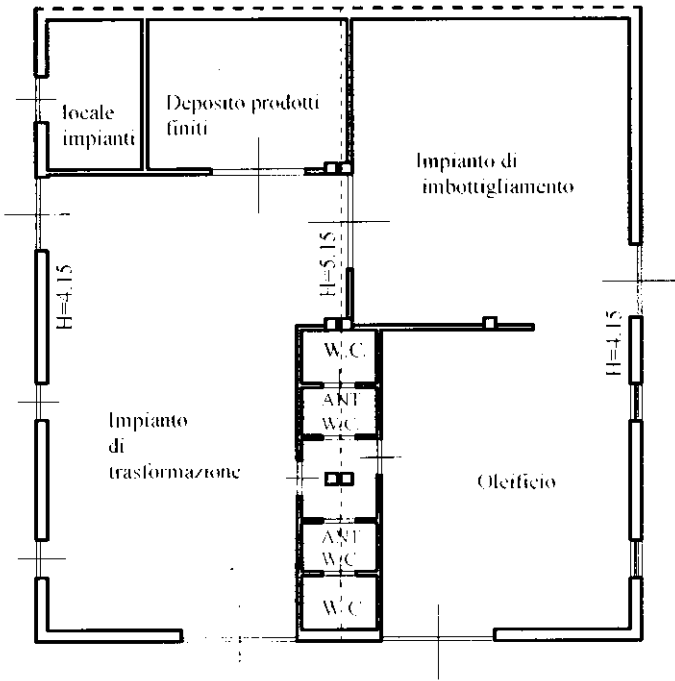

Ultima planimetria in atti

Data: 27/11/2017 - n. T259089 - Richiedente: GCNCRN78P61G273P

Totale schede: 1 - Formato di acquisizione: A4(210x297) - Formato stampa richiesto: A4(210x297)

Catasto dei Fabbricati - Situazione al 27/11/2017 - Comune di SCLAFANI BAGNI (1541) - < Foglio: 5 - Particella: 894 - Subalterno: 4 >
CONTRADA CARDELLINO SNC piano: T;